Продажа

Юттери Корпус 6

Санкт-Петербург,

Санкт-Петербург, г Колпино, Понтонный проезд

Рыбацкое
Купчино

₽ 7 320 320

Жилой комплекс «Юттери» включает в себя 10 домов высотой 4 этажа, выполненных в скандинавском архитектурном стиле. Проект разработан финским специалистом Юккой Тикканеном. В отделке фасадов применяется штукатурка светлых оттенков с яркими цветовыми акцентами. Наружные стены оформлены витражным остеклением. В холлах выполнена отделка по-авторскому дизайн-проекту. В секциях установлены бесшумные скоростные лифты фирмы «Otis» и предусмотрены кладовые помещения.
Квартиры представлены как классическими, так и европланировками от студий до четырехкомнатных. В них предусмотрены широкие балконы и лоджии. Из окон открывается вид на реку М. Ижорка и зеленые зоны. На выбор покупателей представлены квартиры с чистовой отделкой или без отделки.
В состав объекта входит школа и детский сад. П-образное расположение корпусов образует закрытый двор с детскими и спортивными площадками. Придомовая территория благоустроена ландшафтным дизайном, малыми архитектурными формами и скульптурами в виде персонажей скандинавских сказок. Также в квартале есть роллердром. На территории комплекса дежурит служба охраны и ведется видеонаблюдение.
Жилой комплекс расположен в Колпинском районе. В 3 минутах пешком находится набережная реки М. Ижоры. В районе дома есть продуктовые магазины, парикмахерские, салоны красоты, медицинские центры, стоматология, отделения банков, офисные помещения, кафе и рестораны. Метро и ж/д станция «Рыбацкое» расположены в 25 минутах транспортом, выезд на КАД — в 20 минутах на автомобиле.

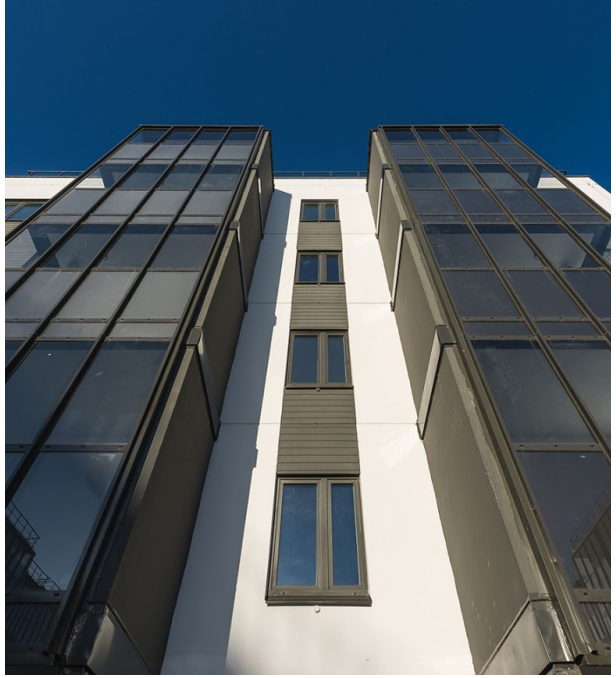

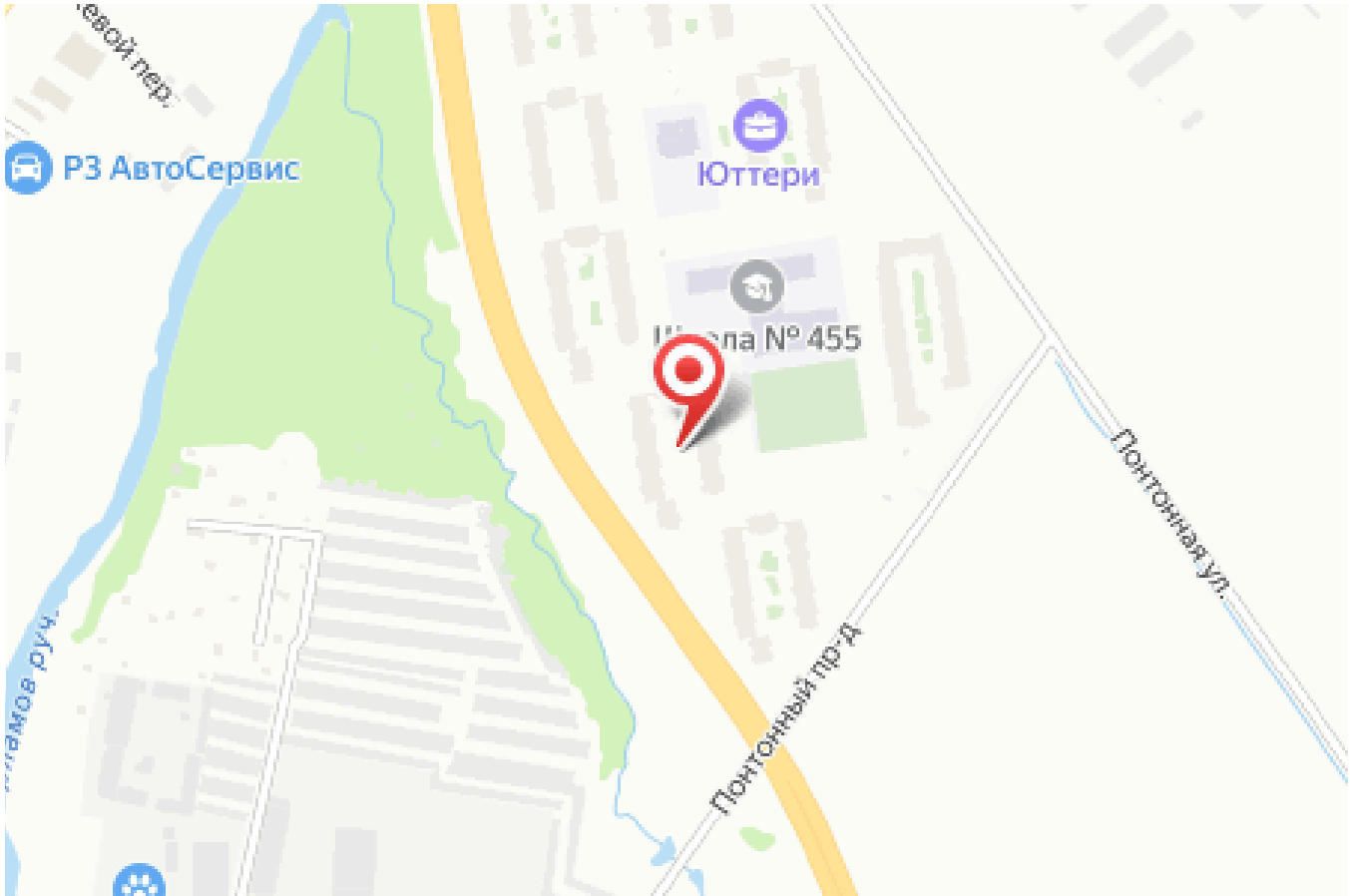

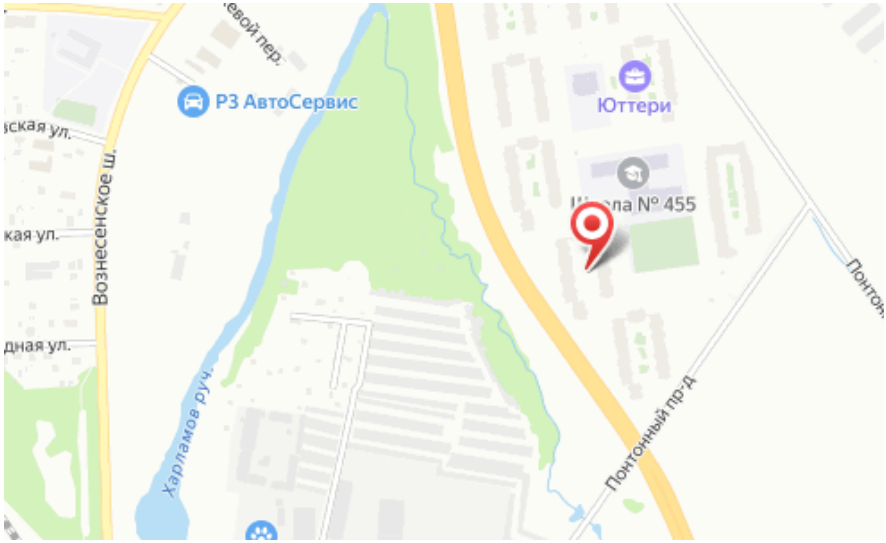

Название ЖК: **Юттери**
Срок сдачи год: **2023 г.**
Стадия строительства: **строится**

Идентификатор корпуса ЖК: **Корпус 6**
Тип дома: **Панельный**
Срок сдачи квартал: **4**

Планировки

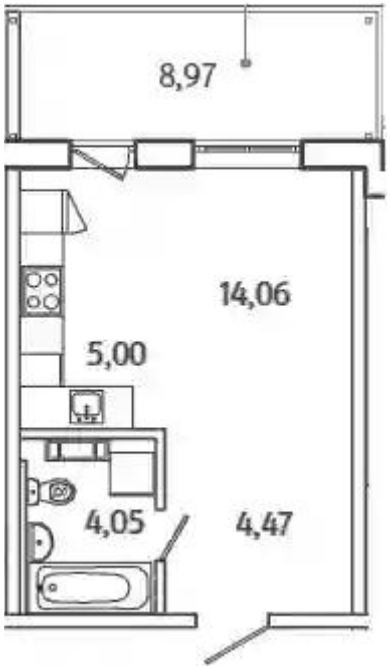

Студия

от ₽ 7 320 320

Количество комнат	Студия
Общая площадь	27.58 м²
Стоимость за м²	₽ 265 421
Жилая площадь	19.06 м²
Этаж	5
Этажей в доме	5
Тип санузла	Совмещенный

Планировки

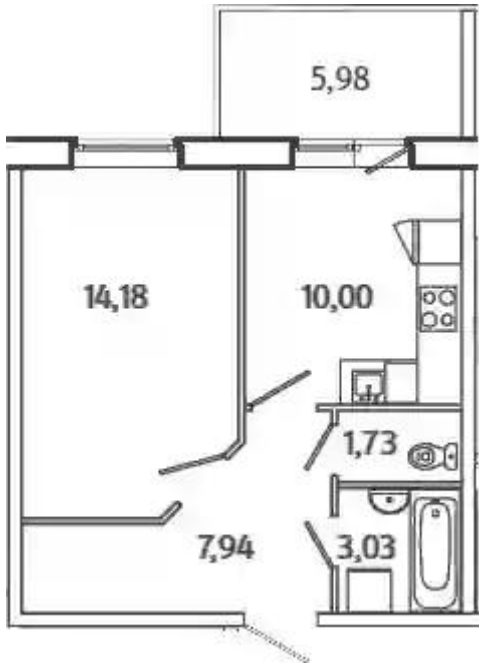

1-к.квартира

от ₽ 7 434 350

Количество комнат	1
Общая площадь	36.88 м²
Стоимость за м²	₽ 201 582
Жилая площадь	14.18 м²
Площадь кухни	10 м²
Этаж	1
Этажей в доме	5
Тип санузла	Раздельный

Планировки

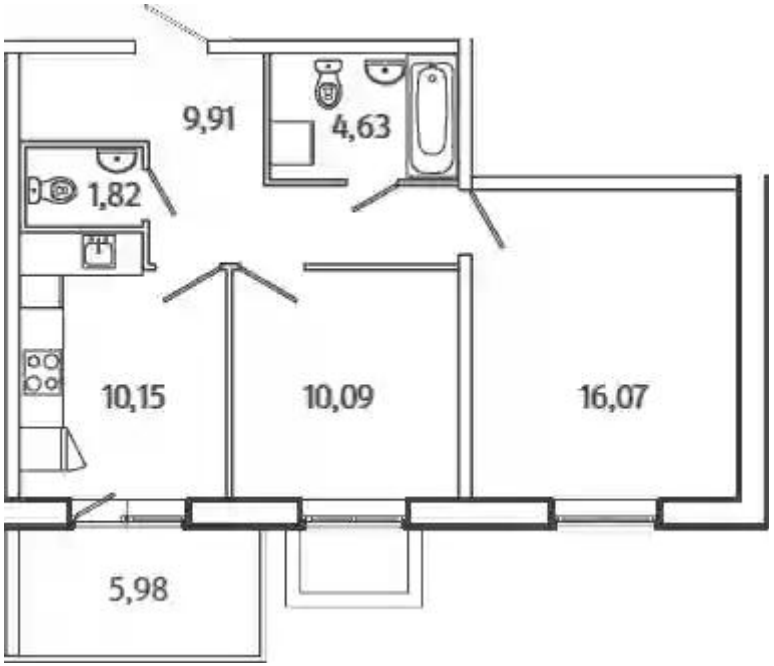

2-к.квартира

от ₽ 10 714 700

Количество комнат	2
Общая площадь	52.67 м²
Стоимость за м²	₽ 203 431
Жилая площадь	26.16 м²
Площадь кухни	10.15 м²
Этаж	1
Этажей в доме	5
Тип санузла	3

Планировки

3-к.квартира

от ₽ 14 114 880

Количество комнат	3
Общая площадь	73.59 м²
Стоимость за м²	₽ 191 804
Жилая площадь	36.41 м²
Площадь кухни	19.41 м²
Этаж	1
Этажей в доме	5
Тип санузла	Раздельный