Продажа

1-к.квартира, 38.8 м², 5/12 эт.

Санкт-Петербург,

г Санкт-Петербург, Шлиссельбургский пр-кт, д 12 к 2

Рыбацкое

₽ 5 700 000

Внесен аванс до 15.10.2024 г.

Продаем 1 ккв в 10-ти минутах пешком от метро

Эргономичная планировка:
-Большая комната
- Просторная кухня правильной формы
- В коридоре установлен вместительный шкаф
- Кладовка, в которой можно оборудовать гардеробную.

Район зеленый, есть вся необходимая инфраструктура.
Набережная в 7-8 минутах пешком, метро в 10-12 минутах.

Обременений нет, прямая продажа, к сделке готовы!

Звоните, с удовольствием покажем!

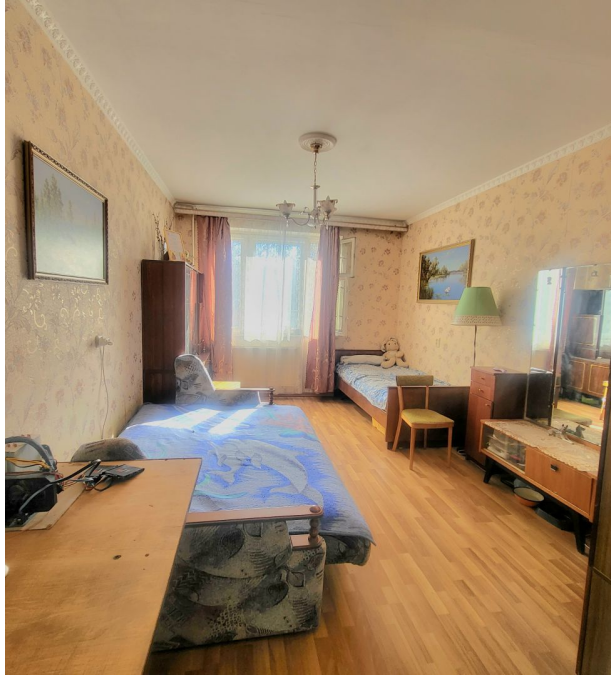

Количество комнат: **1**
Общая площадь: **38.8 м²**
Площадь кухни: **10 м²**
Этажей в доме: **12**
Тип балкона: **нет**
Состояние объекта: **нормальное**
Тип дома: **монолит**
Тип продажи: **Свободная**

Год постройки дома: **1989 г.**
Жилая площадь: **16.6 м²**
Этаж: **5**
Тип санузла: **Раздельный**
Ремонт: **частичный ремонт**
Вид из окон: **во двор**
Апартаменты: **нет**

5.30
3.30
4.20
4.30
3.51
2.43

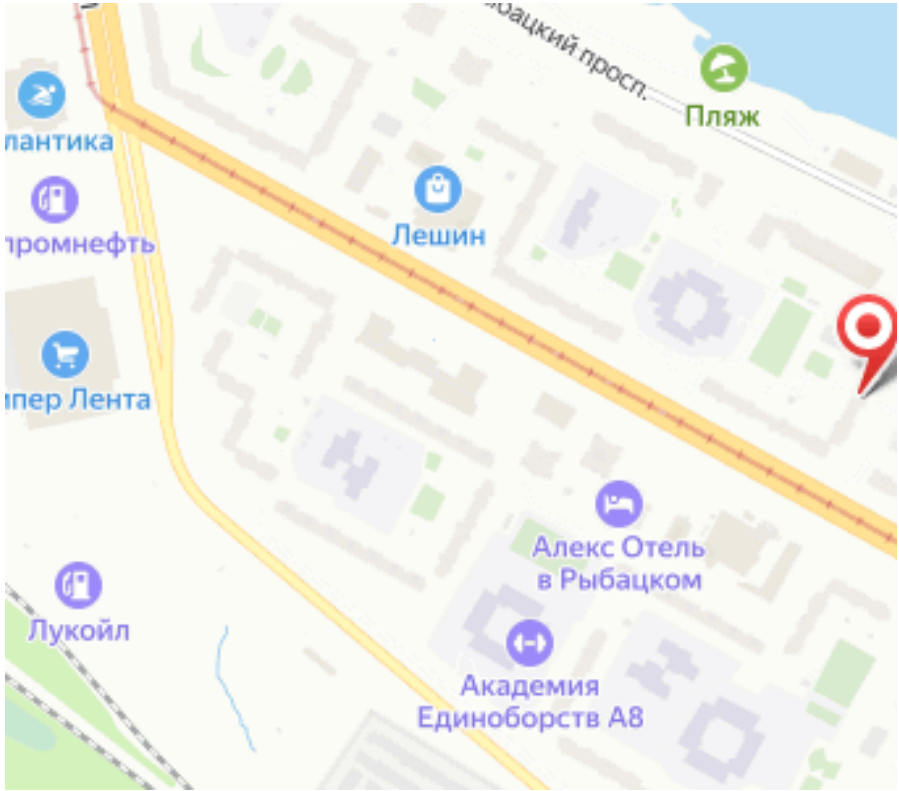
Рыбацкий просп.
Пляж
Лешин
Алекс Отель
в Рыбацком
Лукойл
Академия
Единоборств А8