Продажа

Ленсоветовский

Санкт-Петербург,

г Санкт-Петербург, поселок Шушары, тер Ленсоветовский, д 23 стр 1

Купчино

₽ 4 100 000

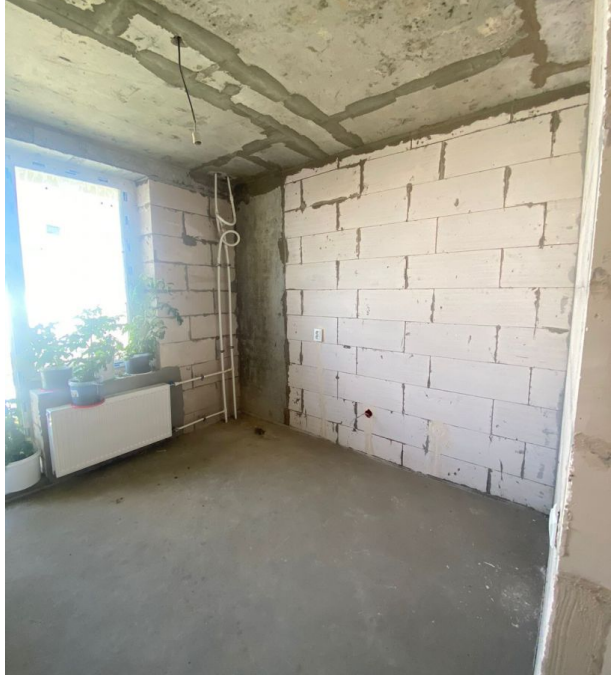

Продаётся полноценная однокомнатная квартира с хорошими параметрами, с большой кухней, без отделки в ЖК Добрыня. Обжитой район. Городская чёрта. Хорошая инфраструктура. Полная стоимость в договоре. Один собственник.

Количество комнат: **1**
Общая площадь: **38.3 м²**
Площадь кухни: **10.25 м²**
Этажей в доме: **10**
Тип балкона: **балкон**
Наличие мебели: **нет**
Высота потолков в метрах: **2.7 м.**
Апартаменты: **нет**

Год постройки дома: **2021 г.**
Жилая площадь: **18.7 м²**
Этаж: **8**
Тип санузла: **Раздельный**
Ремонт: **требует ремонта**
Вид из окон: **на улицу**
Тип дома: **монолит**
Тип продажи: **Свободная**

пять сотых)

е квартиры: этаж 8, подъезд 8, **условный номер 596**, строительные оси: 1 с-Дс,4с-6с.

ся Дольщику без выполнения следующих видов работ:

етения и установки дверной столярки (кроме входных дверей);

етения и оклейки стен обоями;

етения и установки сантехоборудования;

й разводки в санузлах;

ки всех видов полов;

ных работ;

вки электроплиты.

План квартиры

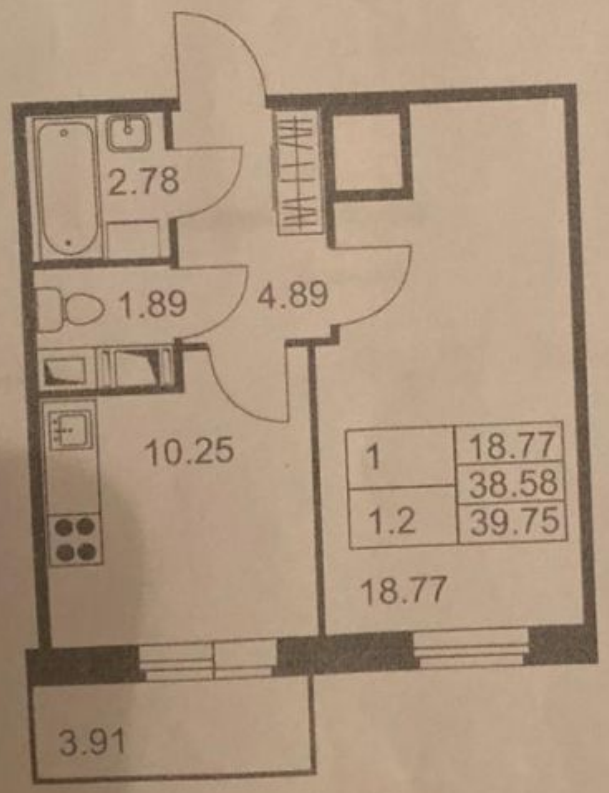

ПОДПИСИ СТОРОН

Дольщик:

Кольцова С.Ю.
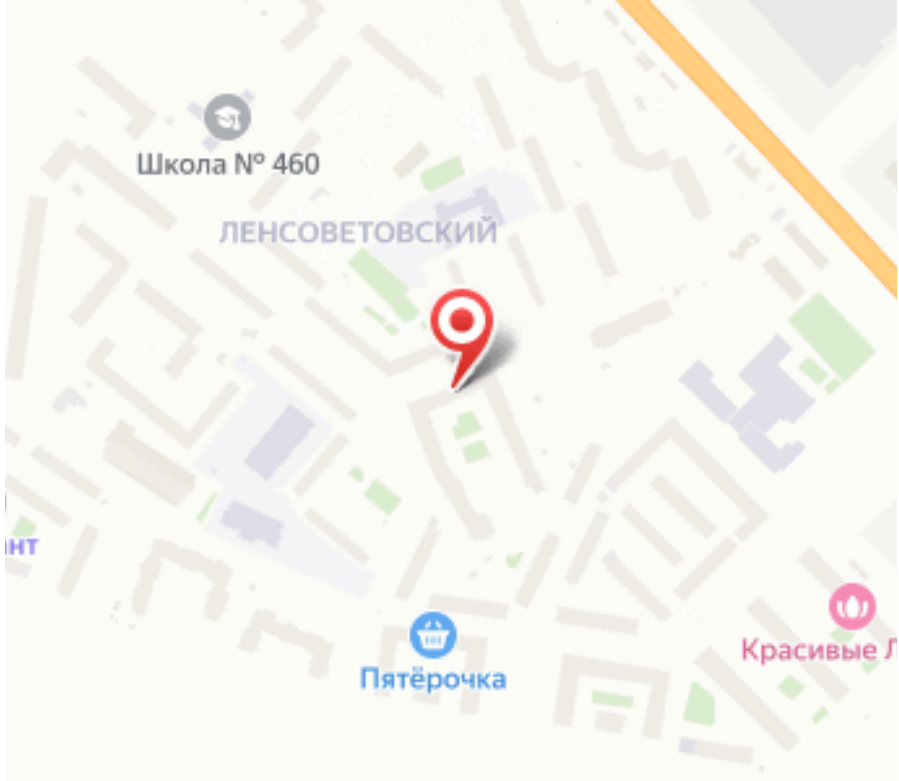
Музыкина Н.М.