Продажа

Танхаус в ЖК "Счастье"

Федоровское,

Ленинградская обл, Тосненский р-н, гп Фёдоровское, Солнечная аллея, д 11

₽ 8 000 000

Продается ДВУХ-этажный ТАУНХАУС 83.8кв.м. с ГАЗОВЫМ отоплением в уютном обжитом поселке "СЧАСТЬЕ" с придомовой территорией 1,5 сотки (с зоной отдыха на заднем дворе и индивидуальным парковочным местом перед домом) в 10 мин. езды от Павловска.Жилой комплекс в едином архитектурном стиле с учетом природного и ландшафтного дизайна. Дома предусмотрены для круглогодичного проживания с постоянной пропиской.
Квартира: хорошая планировка. На первом этаже кухня-гостиная,большой санузел и выход на задней двор, на втором этаже расположены две изолированные комнаты, кладовая . Ремонт выполнен частично, осталось сделать потолки . Окна: во двор и на улицу.
Инфраструктура: около дома детский сад! Неподалеку школы, детские сады, Пятерочка, Магнит, почта, детские спортивные секции.
До Павловска 10 минут на автомобиле, до Пушкина 15 минут. Недалеко остановка до метро Купчино через Павловск и Славянку.
К дому подведены: центральный газ, вода, электричество, центральная канализация.
Имеется индивидуальная парковка на 2 автомобиля.
У каждого жителя свой ключ от въезда на территорию поселка. В зимнее время производят чистку дорог от снега.
Полная стоимость в договоре. Без обременений, без материнского капитала. Быстрый выход на сделку.

Количество комнат: **2**
Общая площадь: **83.8 м²**
Площадь кухни: **30 м²**
Этажей в доме: **2**
Тип балкона: **балкон**
Состояние объекта: **хорошее**
Наличие мебели: **нет**
Вид из окон: **во двор**
Апартаменты: **нет**

Год постройки дома: **2013 г.**
Жилая площадь: **30 м²**
Этаж: **2**
Тип санузла: **Совмещенный**
Ремонт: **косметический**
Наличие интернета: **да**
Мусоропровод: **нет**
Тип дома: **кирпичный**
Тип продажи: **Свободная**

ИЗОСПАН

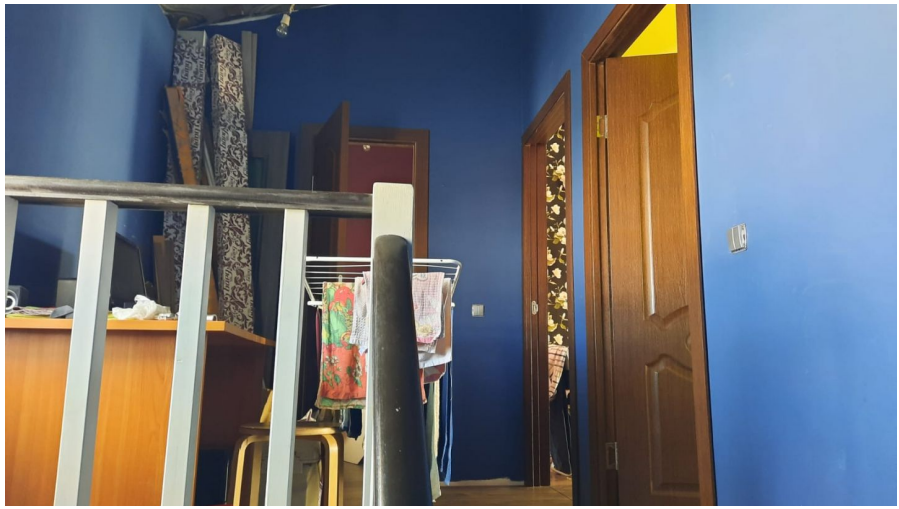

ИЗОСПАН

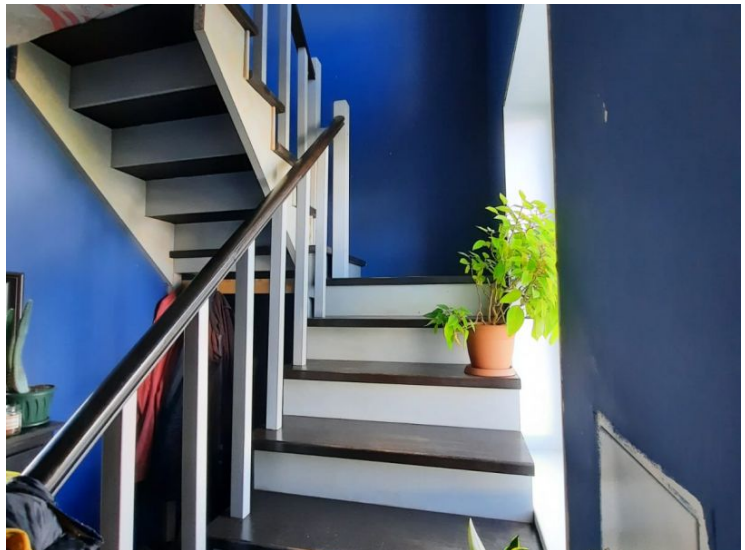

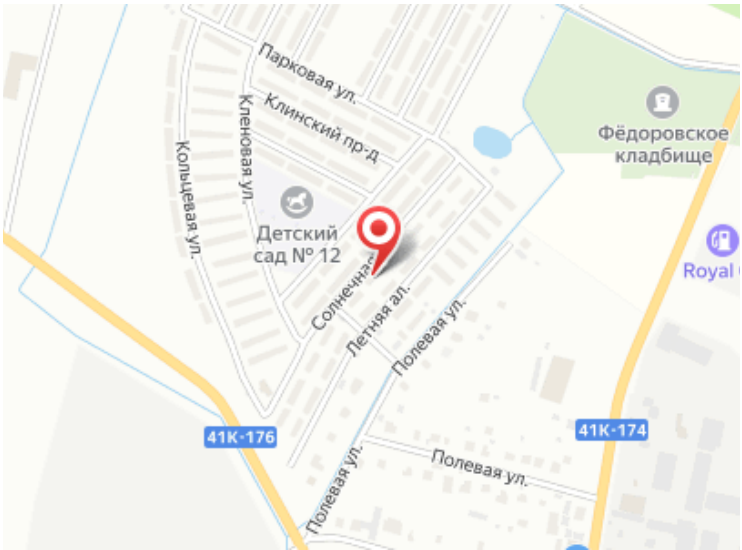
Парковая ул.
Клинский пр-д
Кленовая ул.
Кольцевая ул.
Фёдоровское кладбище
Детский сад № 12
Солнечная
Летняя ал.
Полевая ул.
Royal
41К-176
41К-174
Полевая ул.
Полевая ул.