Продажа

Riviera Club Корпус 1

Санкт-Петербург,

пр-кт Патриотов,

Ленинский проспект

₽ 16 887 315

Жилой комплекс «Riviera club» — это монолитный дом переменной этажности: от 3 до 4 этажей. Здание облицовано вентилируемым керамогранитным фасадом светлых оттенков, в каждой секции установлены грузовые лифты.
В ЖК «Riviera club» представлены квартиры с просторными европланировками. Сдаются они без отделки, со стандартными окнами и высотой потолков 3,06 метра.
В шаговой доступности находятся детские сады, школы и поликлиники. Для владельцев автомобилей предусмотрен подземный паркинг.
Жилой комплекс расположен в Красносельском районе, на южном побережье Финского залива. В 25 минутах пешком — торговый комплекс «Жемчужная плаза» и Южно-Приморский парк. До метро «Ленинский проспект» — 15 минут транспортом.

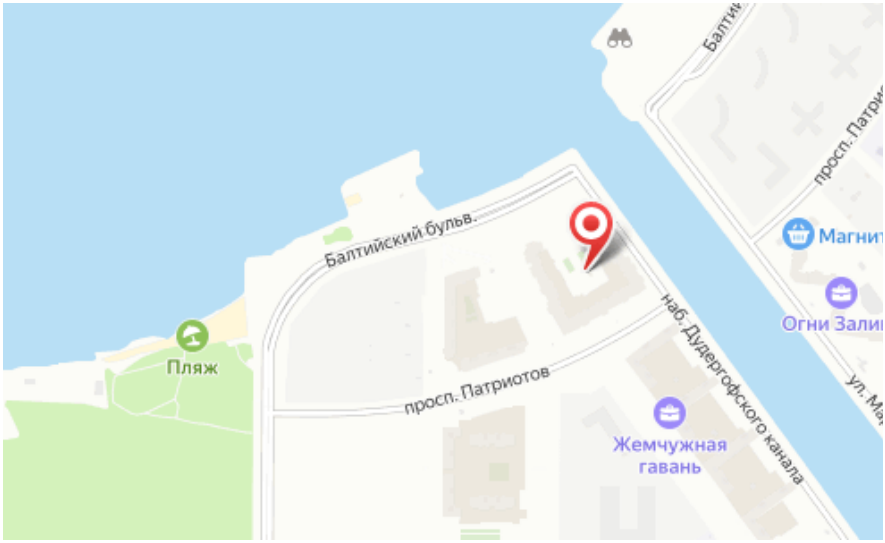

Название ЖК: **Riviera Club**
Срок сдачи год: **2023 г.**
Стадия строительства: **дом построен, но не сдан**

Идентификатор корпуса ЖК: **Корпус 1**
Тип дома: **Монолитный**
Срок сдачи квартал: **3**

Планировки

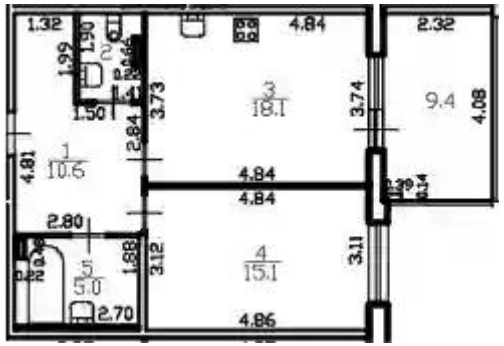

1-к.квартира

от ₽ 16 887 315

Количество комнат	1
Общая площадь	51.3 м²
Стоимость за м²	₽ 329 187
Жилая площадь	15.1 м²
Площадь кухни	18.1 м²
Этаж	3
Этажей в доме	4
Тип санузла	Раздельный

Планировки

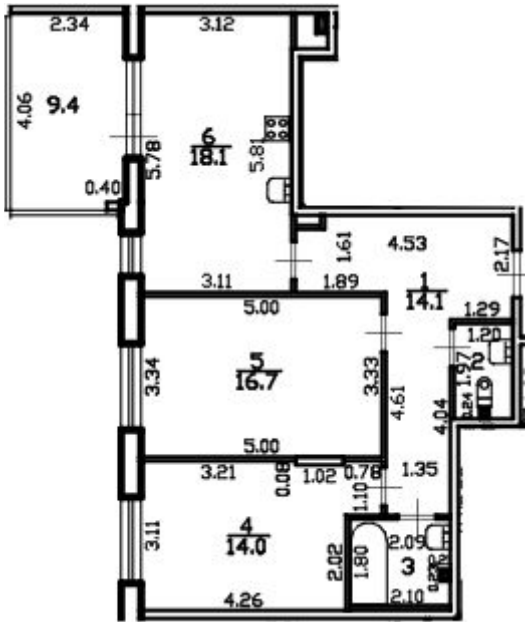

2-к.квартира

от ₽ 18 794 004

Количество комнат	2
Общая площадь	68.9 м²
Стоимость за м²	₽ 272 772
Жилая площадь	30.7 м²
Площадь кухни	18.1 м²
Этаж	2
Этажей в доме	4
Тип санузла	Раздельный

Планировки

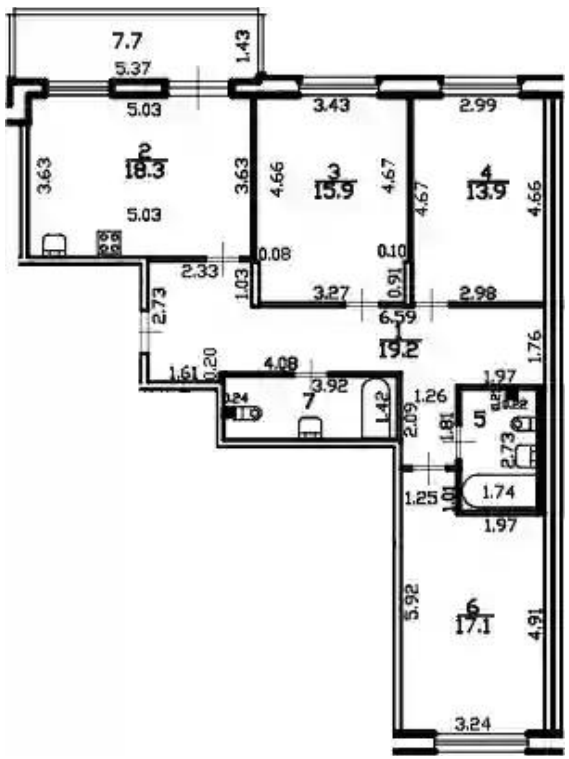

3-к.квартира

от ₽ 27 819 021

Количество комнат	3
Общая площадь	94.6 м²
Стоимость за м²	₽ 294 070
Жилая площадь	46.9 м²
Площадь кухни	18.3 м²
Этаж	2
Этажей в доме	4
Тип санузла	3