Продажа

Струны Корпус 1

Санкт-Петербург,

ул Шостаковича,

Проспект Просвещения

₽ 11 227 933

Жилой комплекс «Струны» — современный проект, возведенный по технологии кирпично-монолитного строительства с комбинированными фасадами. Корпуса объединены приватными дворами и соединяются пешеходным мостом. Каждая башня имеет свой оттенок, при этом они выполнены в едином стиле и цветовом коде.
В проекте представлено множество планировочных решений от студий до просторных 4х-комнатных квартир. Все лоты сдаются с подчистовой отделкой, высотой потолков до 3 метров и увеличенными окнами.
Территория комплекса благоустроена и включает в себя два уровня. Первый уровень предназначен для кафе, ресторанов и парка с пешеходным бульваром. Второй — приватный и находится под круглосуточной охраной. На территории имеется большой парк, бульвар, деревья и кустарники, отсылающие к природе Карелии. Перед центральной входной группой есть небольшой островок зелени с мультимедийным арт-объектом. Двор разделен на тематические зоны: для детей, подростков и взрослых. Детская игровая зона удалена от мест для релаксации и находится на своеобразном подиуме. В отдельном корпусе располагается муниципальный детский сад. Для автомобилистов в доме предусмотрен паркинг.
Жилой комплекс расположен в Выборгском районе Санкт-Петербурга. В 10 минутах ходьбы — станция метро «Проспект Просвещения» и в непосредственной близости основные транспортные магистрали (КАД, Выборгское шоссе, проспект Энгельса, Суздальский проспект, Приозерское шоссе).

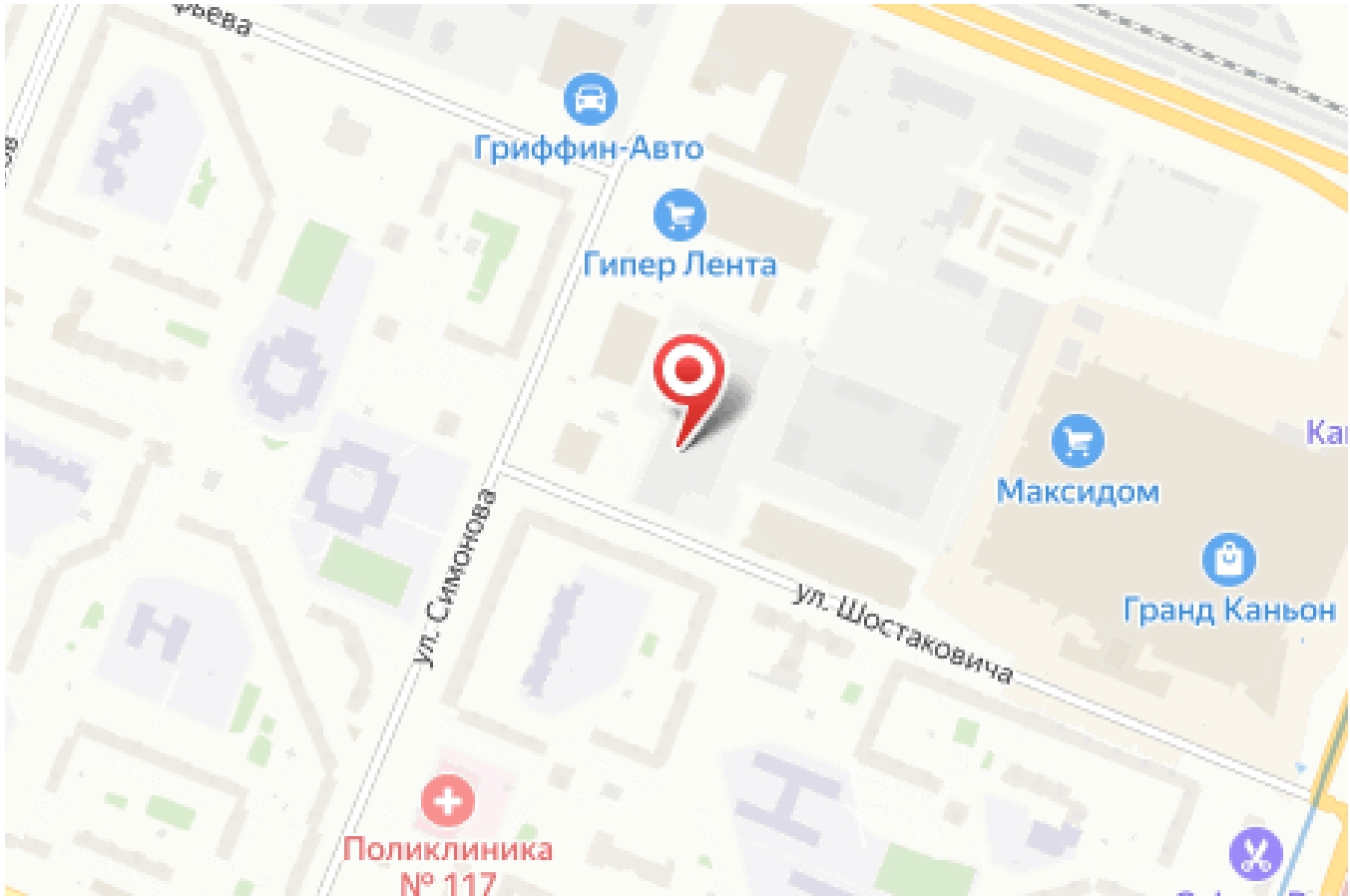

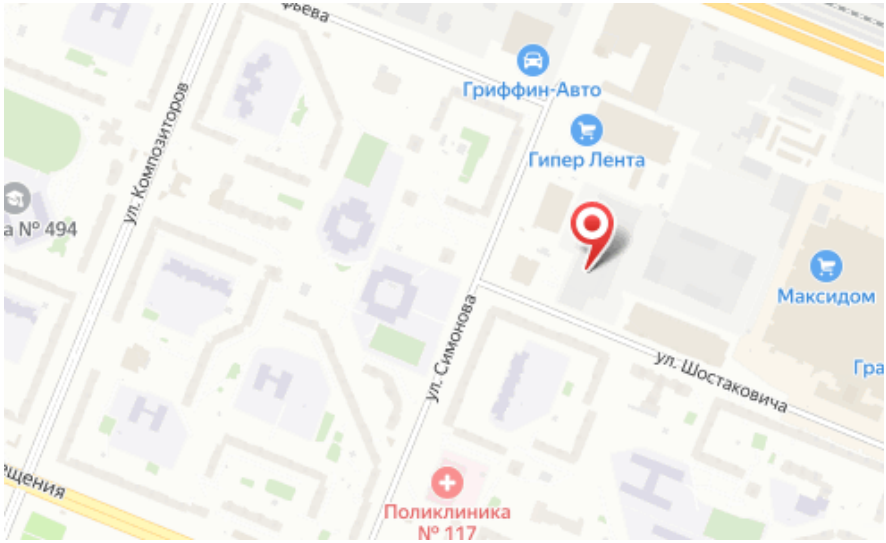

Название ЖК: **Струны**
Срок сдачи год: **2026 г.**
Срок сдачи квартал: **4**

Идентификатор корпуса ЖК: **Корпус 1**
Стадия строительства: **строится**

Планировки

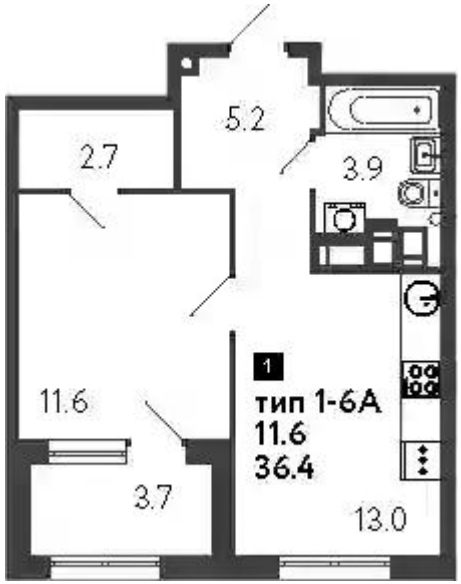

1-к.квартира

от ₽ 11 227 933

Количество комнат	1
Общая площадь	36.4 м²
Стоимость за м²	₽ 308 460
Жилая площадь	11.6 м²
Площадь кухни	13 м²
Этаж	3
Этажей в доме	23
Тип санузла	Совмещенный

Планировки

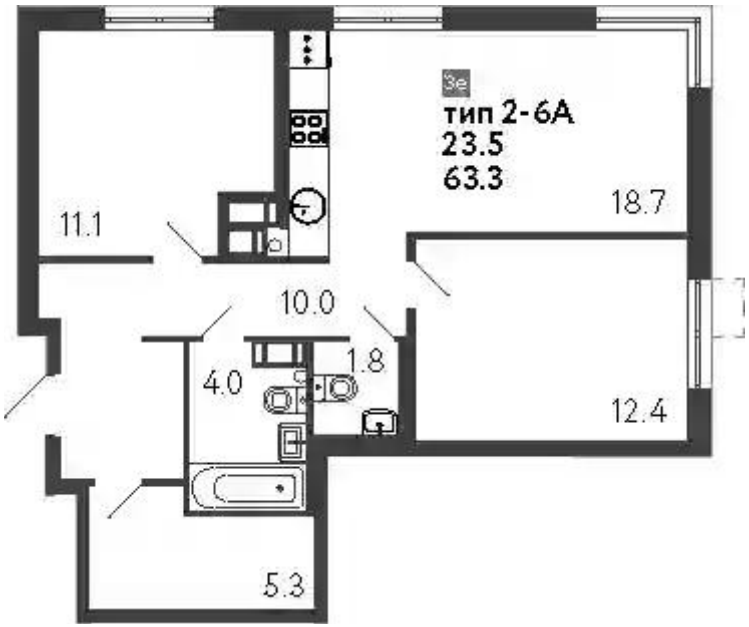

2-к.квартира

от ₽ 16 316 721

Количество комнат	2
Общая площадь	63.3 м²
Стоимость за м²	₽ 257 768
Жилая площадь	23.5 м²
Площадь кухни	18.7 м²
Этаж	12
Этажей в доме	23
Тип санузла	3

Планировки

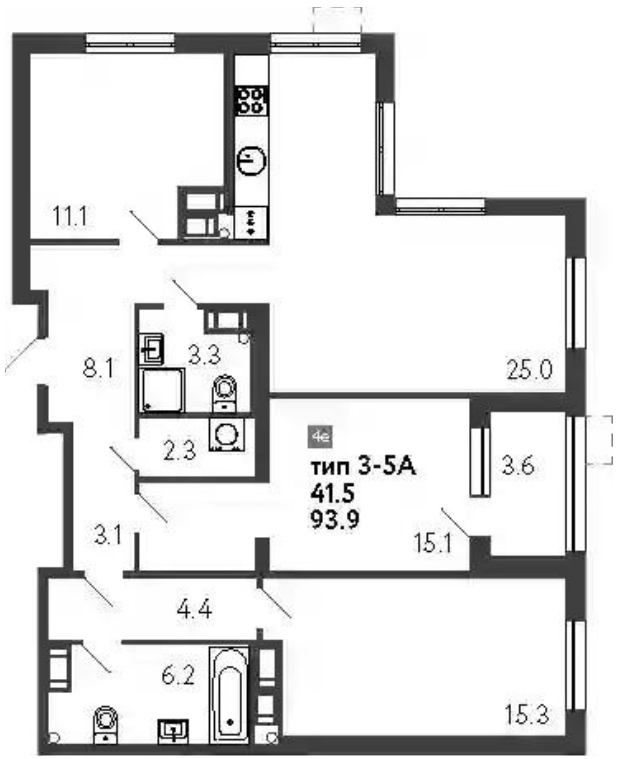

3-к.квартира

от ₽ 27 704 829

Количество комнат	3
Общая площадь	93.9 м²
Стоимость за м²	₽ 295 046
Жилая площадь	41.5 м²
Площадь кухни	25 м²
Этаж	23
Этажей в доме	23
Тип санузла	3