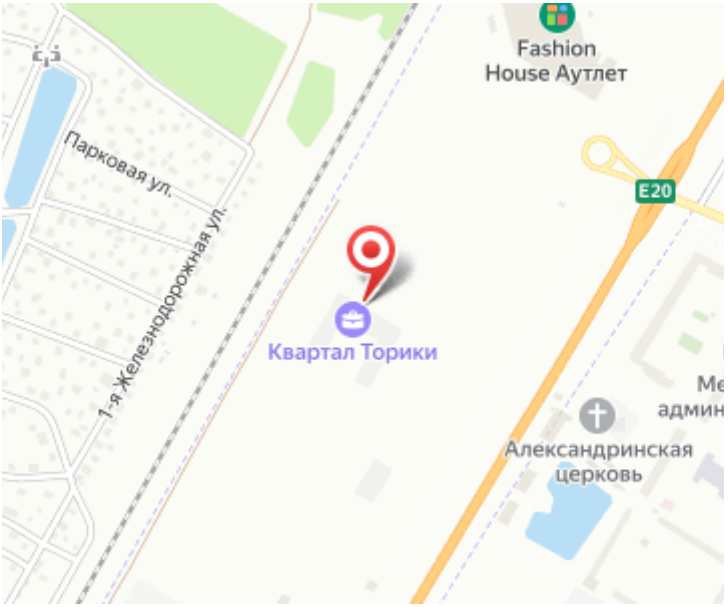

Продажа

Квартал Торики Корпус 1.1

Санкт-Петербург,

Санкт-Петербург, Ломоносовский р-н,
Красносельское шоссе

Проспект Ветеранов

₽ 3 883 302

Жилой комплекс «Торики» — современный проект переменной этажности, возведенный по технологии монолитного строительства с фасадами, облицованными штукатуркой. Дизайн входных групп выполнен в светлых тонах, выполнено панорамное остекление. В комплексе имеются индивидуальные кладовые для хранения сезонных вещей, а также места для хранения колясок и велосипедов. Первые этажи отведены под коммерческие помещения.
В проекте представлено множество планировочных решений — от студий до просторных 4х-комнатных квартир. Лоты сдаются с чистовой отделкой, увеличенными окнами, высотой потолков до 3,3 метров.
Территория комплекса благоустроена: имеется школа, 2 детских сада, детские и спортивные площадки, для автовладельцев предусмотрено 3 многоуровневых паркинга.
Жилой комплекс «Торики» расположен в районе с хорошо развитой инфраструктурой: продовольственные магазины, медицинские и образовательные учреждения, кафе и рестораны находятся в пешей доступности. Выезд на КАД расположен в 5 минутах езды от жилого комплекса. Дорога до ближайшего метро «Проспект Ветеранов» займет 20 минут на автомобиле.

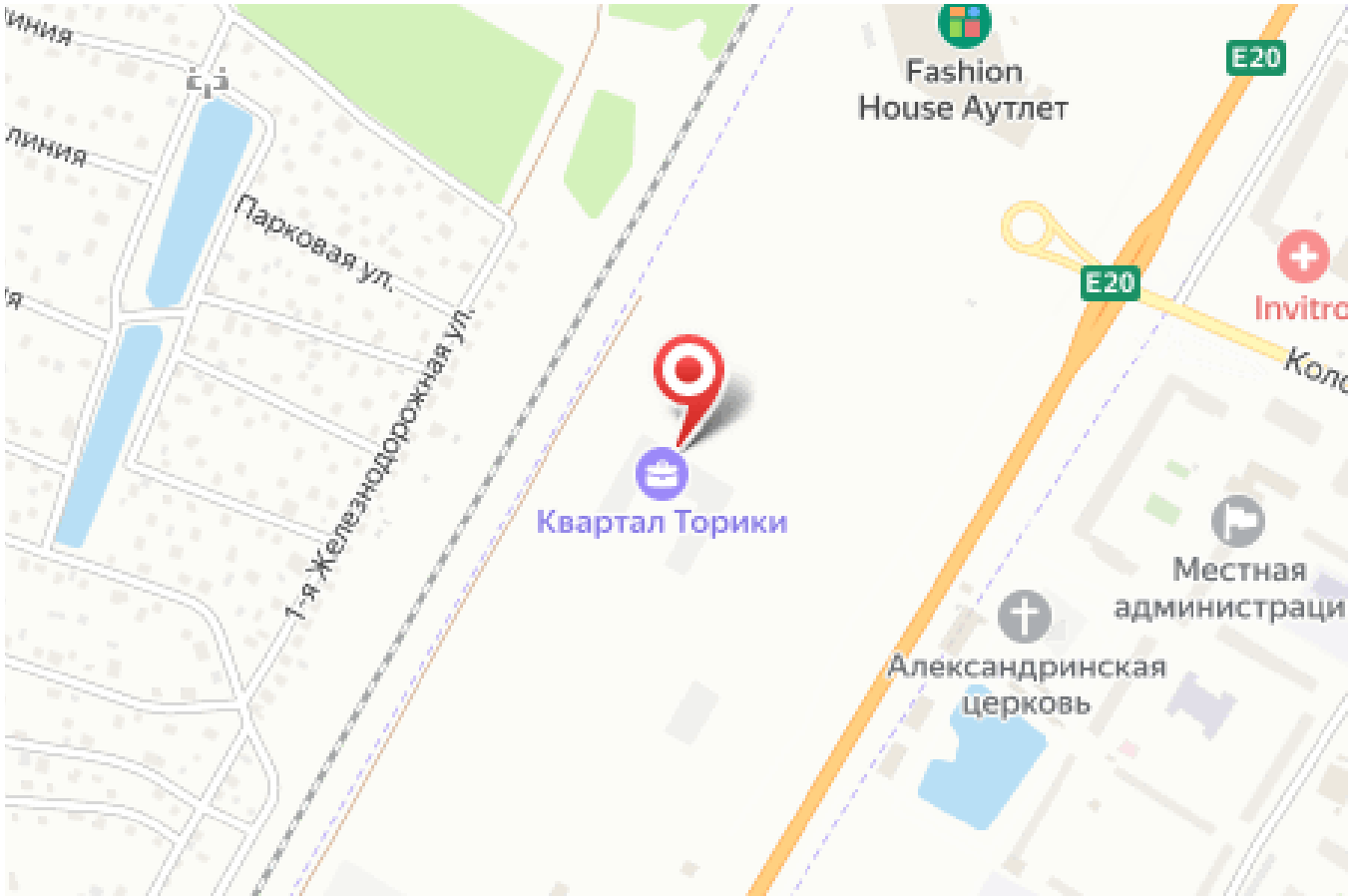

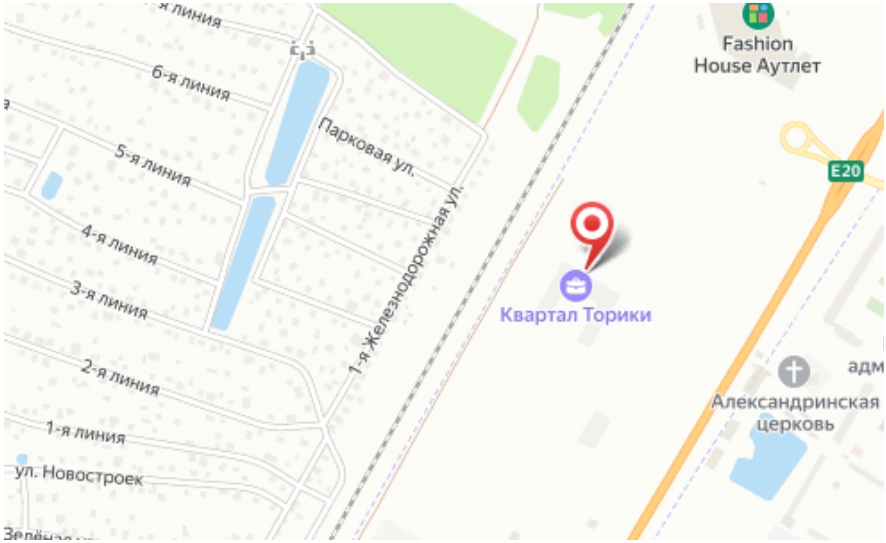

Название ЖК: **Квартал Торики**
Срок сдачи год: **2025 г.**
Стадия строительства: **строится**

Идентификатор корпуса ЖК: **Корпус 1.1**
Тип дома: **Монолитный**
Срок сдачи квартал: **4**

Планировки

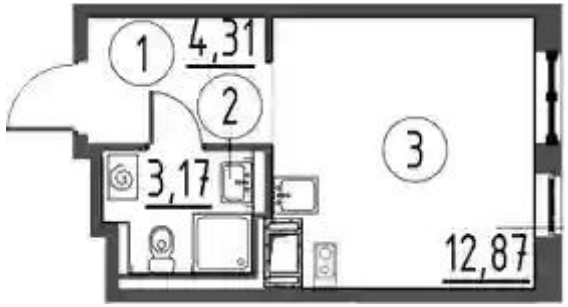

Студия

от ₽ 3 883 302

Количество комнат	Студия
Общая площадь	20.35 м²
Стоимость за м²	₽ 190 826
Жилая площадь	12.87 м²
Этаж	8
Этажей в доме	13
Тип санузла	Совмещенный

Планировки

1-к.квартира

от ₽ 5 235 259

Количество комнат	1
Общая площадь	31.41 м²
Стоимость за м²	₽ 166 675
Жилая площадь	9.71 м²
Площадь кухни	13.51 м²
Этаж	2
Этажей в доме	13
Тип санузла	Совмещенный

Планировки

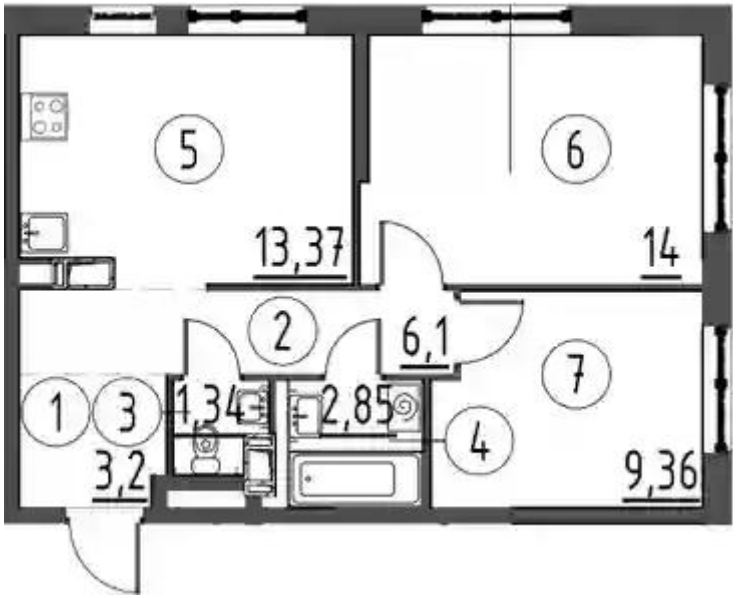

2-к.квартира

от ₽ 8 742 084

Количество комнат	2
Общая площадь	50.22 м²
Стоимость за м²	₽ 174 076
Жилая площадь	23.36 м²
Площадь кухни	13.37 м²
Этаж	2
Этажей в доме	13
Тип санузла	Раздельный

Планировки

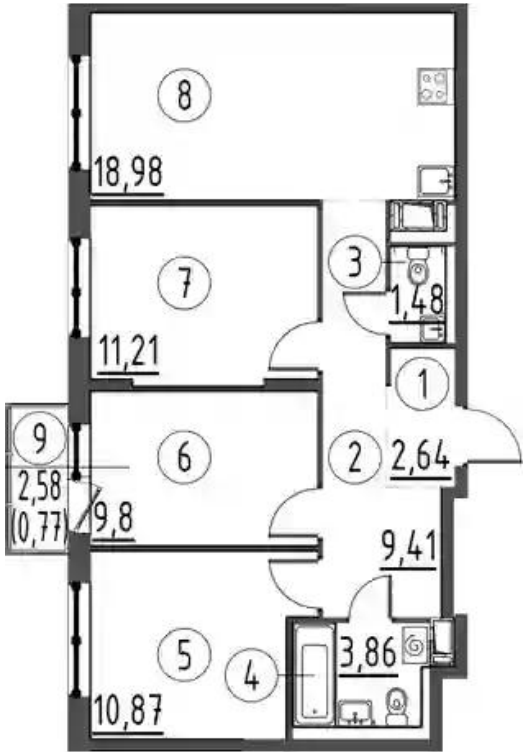

3-к.квартира

от ₽ 10 678 655

Количество комнат	3
Общая площадь	68.25 м²
Стоимость за м²	₽ 156 464
Жилая площадь	31.88 м²
Площадь кухни	18.98 м²
Этаж	13
Этажей в доме	13
Тип санузла	3