Продажа

Продается кв-ра хорошей планировки

Санкт-Петербург,

г Санкт-Петербург, ул Бухарестская, д 156 к 1 литера Б

Купчино
Проспект Славы

₽ 9 250 000

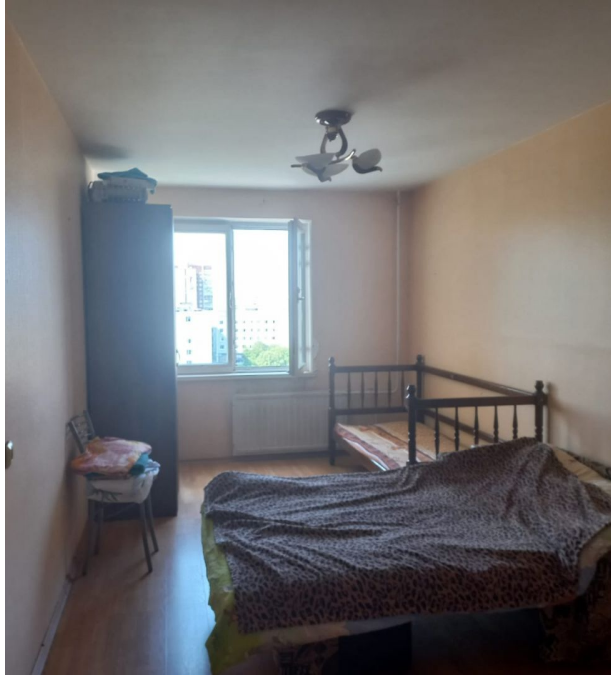

Продается квартира недалеко от метро,
хорошей планировки квартира двухсторонняя.
Большой балкон. Кухня не маленькая.
Большая прихожая.
Квартира требует ремонта.
Прямая продажа.
Окна смотрят в прекрасный большой зеленый двор.
Чистый, ухоженный подъезд.
Район обжитой.
Детские сады, аптеки, общеобразовательная школа и магазины - всё в шаговой доступности.

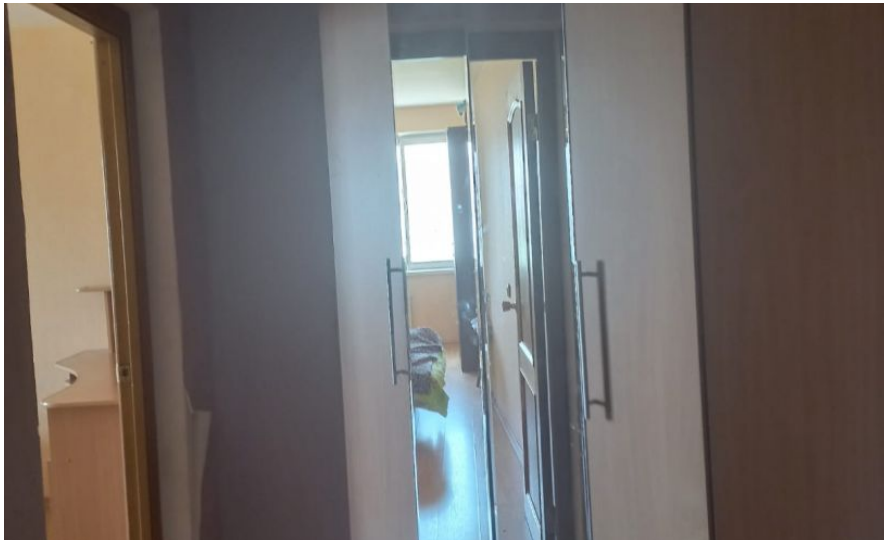

Количество комнат: **2**
Общая площадь: **60 м²**
Площадь кухни: **10.4 м²**
Этажей в доме: **10**
Тип балкона: **лоджия**
Высота потолков в метрах: **2.75 м.**
Апартаменты: **нет**

Год постройки дома: **2005 г.**
Жилая площадь: **33.49 м²**
Этаж: **9**
Тип санузла: **Раздельный**
Вид из окон: **во двор и на улицу**
Тип дома: **панельный**

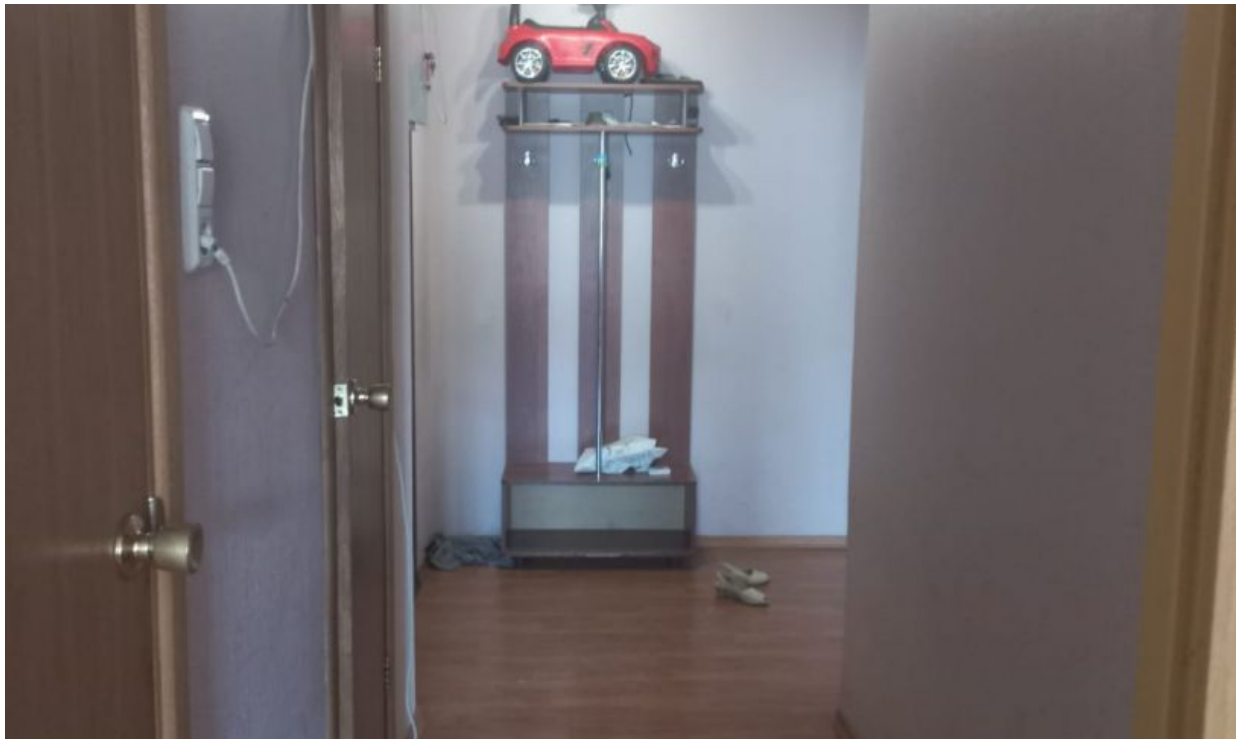

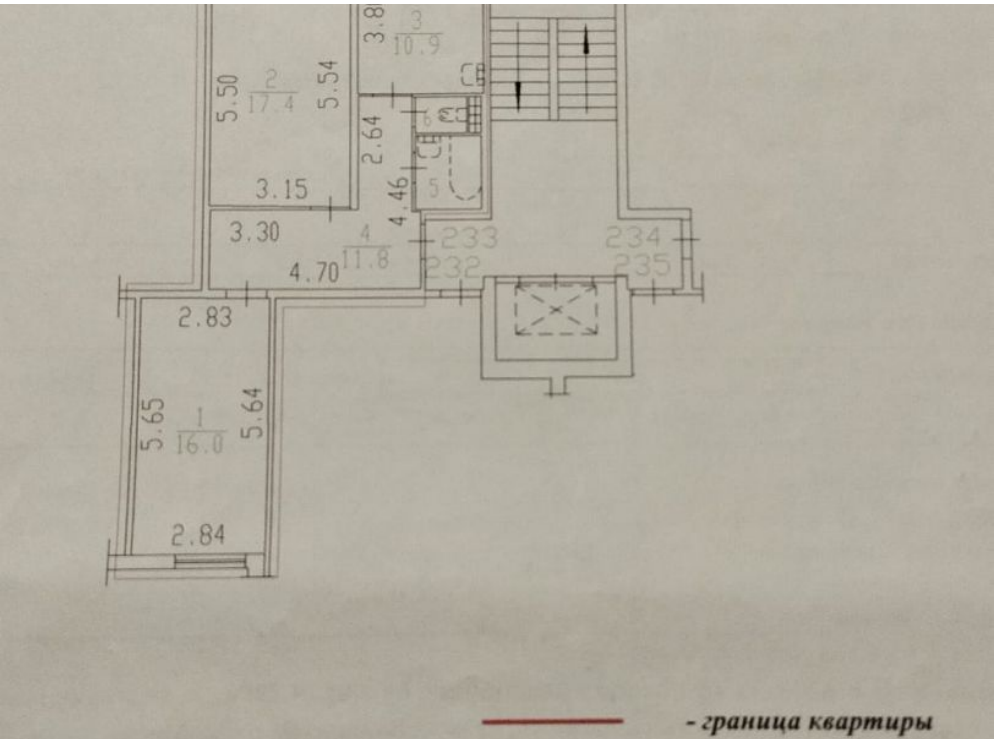
5.50
2
17.4
5.54
3.8
3
10.9
2.64
6
5
4.46
3.15
3.30
4
11.8
4.70
233
232
234
235
2.83
5.65
1
16.0
5.64
2.84
- граница квартиры

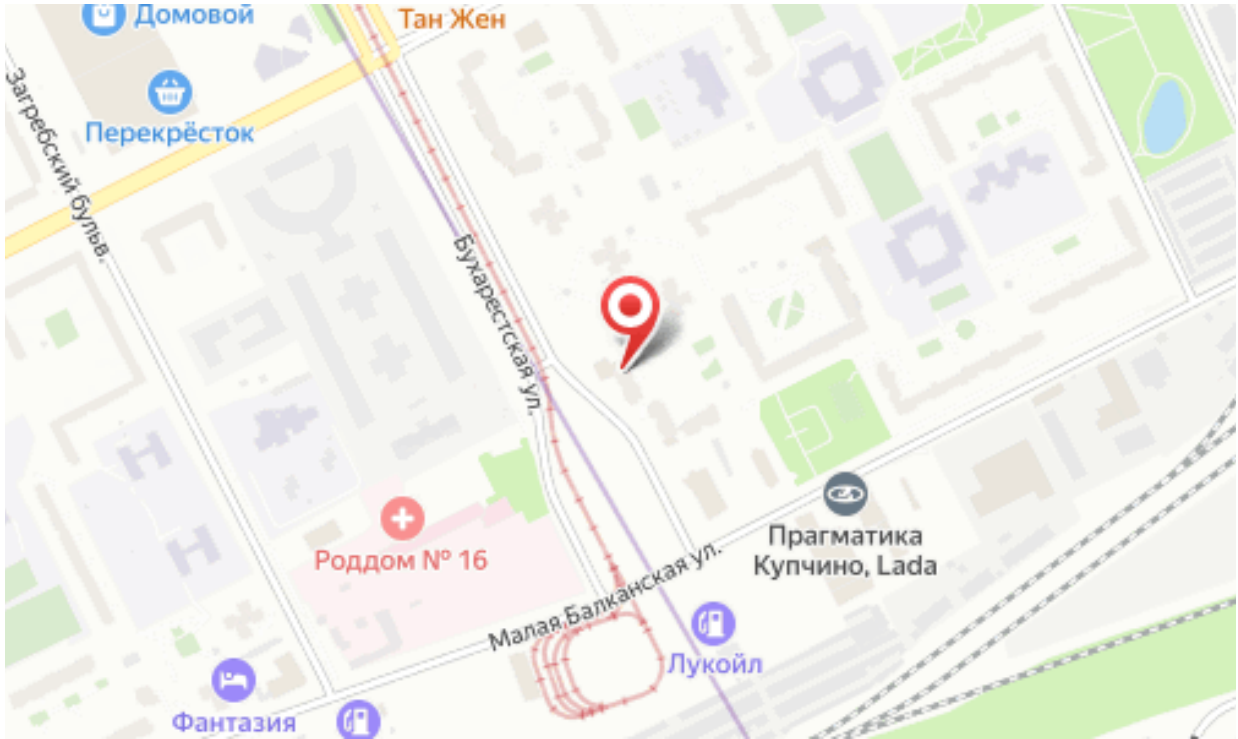
Домовой
Тан Жен
Перекрёсток
Загребский бульв.
Букарестская ул.
Роддом № 16
Малая Балканская ул.
Прагматика
Купчино, Lada
Лукойл
Фантазия