Продажа

Юттери Корпус 8

Санкт-Петербург,

ул Понтонная,

Рыбацкое
Купчино

₽

Жилой комплекс «Юттери» включает в себя 10 домов высотой 4 этажа, выполненных в скандинавском архитектурном стиле. Проект разработан финским специалистом Юккой Тикканеном. В отделке фасадов применяется штукатурка светлых оттенков с яркими цветовыми акцентами. Наружные стены оформлены витражным остеклением. В холлах выполнена отделка по-авторскому дизайн-проекту. В секциях установлены бесшумные скоростные лифты фирмы «Otis» и предусмотрены кладовые помещения.
Квартиры представлены как классическими, так и европланировками от студий до четырехкомнатных. В них предусмотрены широкие балконы и лоджии. Из окон открывается вид на реку М. Ижорка и зеленые зоны. На выбор покупателей представлены квартиры с чистовой отделкой или без отделки.
В состав объекта входит школа и детский сад. П-образное расположение корпусов образует закрытый двор с детскими и спортивными площадками. Придомовая территория благоустроена ландшафтным дизайном, малыми архитектурными формами и скульптурами в виде персонажей скандинавских сказок. Также в квартале есть роллердром. На территории комплекса дежурит служба охраны и ведется видеонаблюдение.
Жилой комплекс расположен в Колпинском районе. В 3 минутах пешком находится набережная реки М. Ижоры. В районе дома есть продуктовые магазины, парикмахерские, салоны красоты, медицинские центры, стоматология, отделения банков, офисные помещения, кафе и рестораны. Метро и ж/д станция «Рыбацкое» расположены в 25 минутах транспортом, выезд на КАД — в 20 минутах на автомобиле.

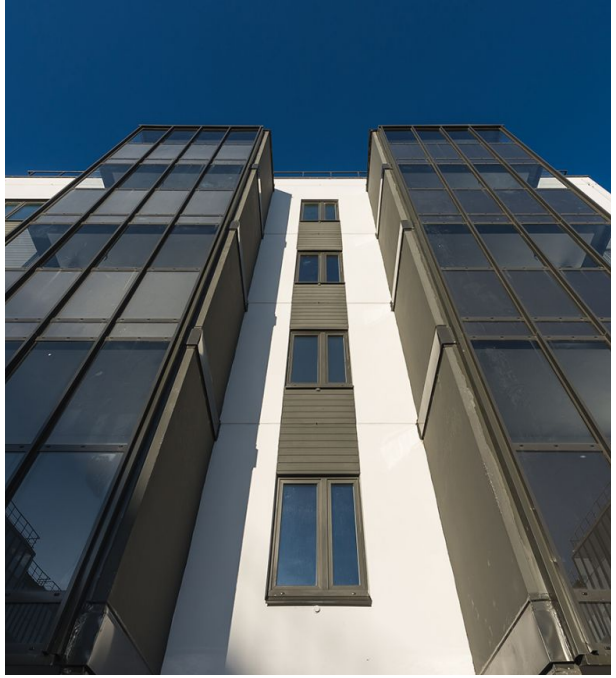

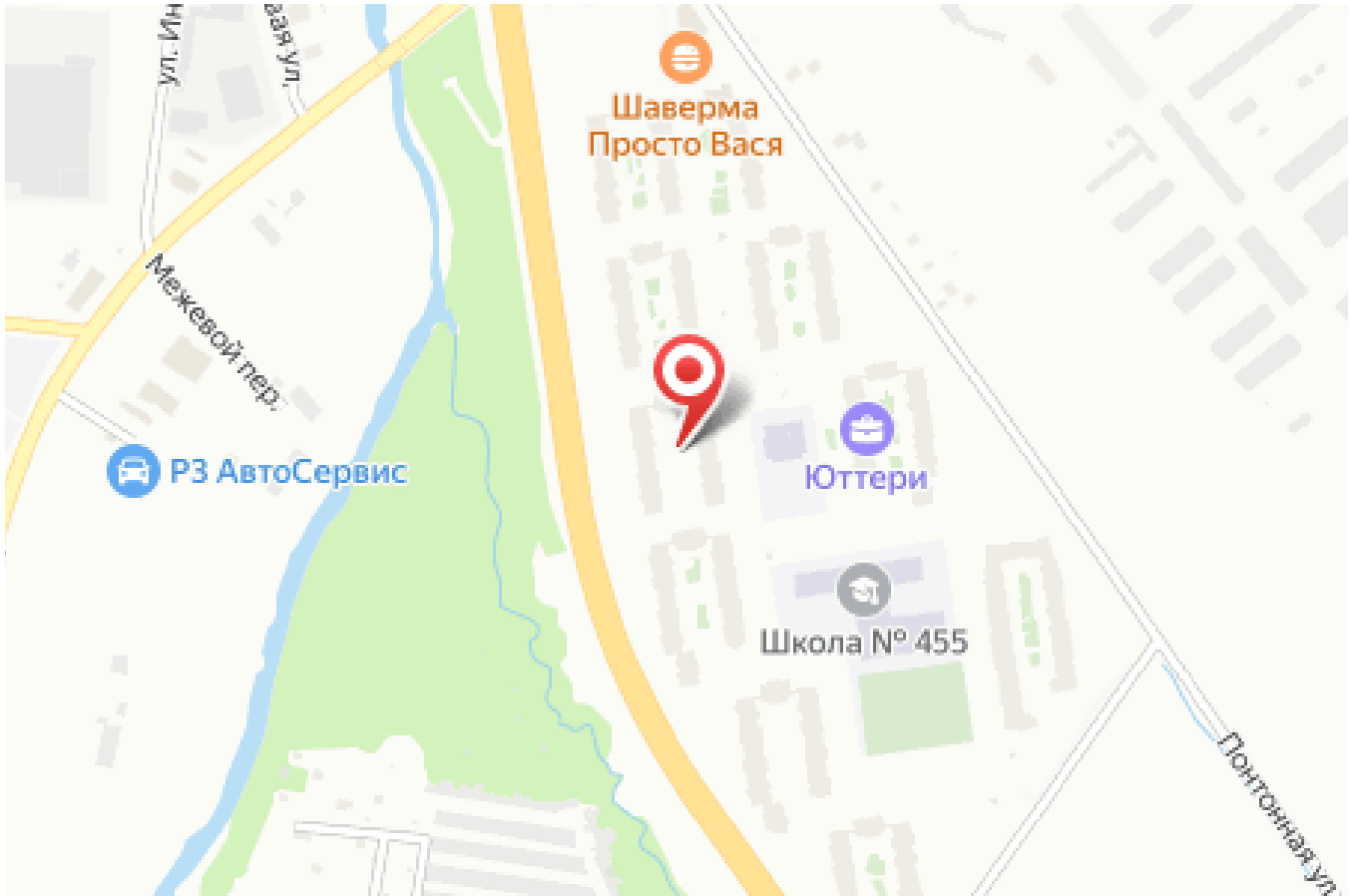

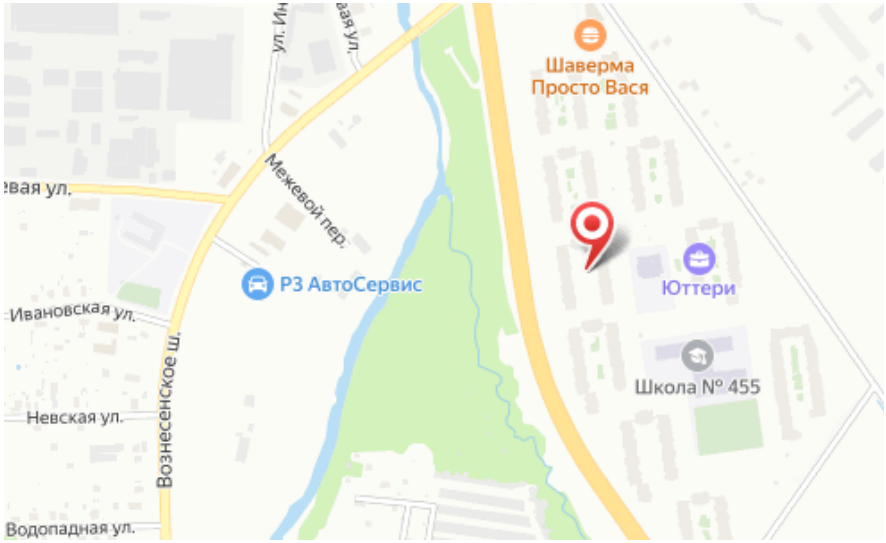

Название ЖК: **Юттери**
Срок сдачи год: **2020 г.**
Стадия строительства: **сдан в эксплуатацию**

Идентификатор корпуса ЖК: **Корпус 8**
Тип дома: **Панельный**
Срок сдачи квартал: **4**