Продажа

A101 Лаголово Корпус 1.2-3

Санкт-Петербург,

Санкт-Петербург, деревня Лаголово

Проспект Ветеранов

₽ 3 663 837

Жилой комплекс «Лаголово» — современный проект переменной этажности, возведенный по технологии кирпично-монолитного строительства с комбинированными фасадами, на которых установлены корзины для кондиционеров. Первые этажи здания отведены под коммерческие помещения.
В проекте представлено несколько планировочных решений — от студий до просторных 3х-комнатных квартир. Среди представленных лотов имеются также квартиры с патио, мастер-спальнями и гардеробными.
На территории комплекса расположено 8 детских садов и 3 школы. Большую часть территории занимают парковые и городские общественные пространства с зонами отдыха и занятий спортом.
Жилой комплекс «Лаголово» расположен в 15 минутах выезда на КАД, в 25 минутах езды на автомобиле до метро «Проспект Ветеранов», до центра города дорога займет 45 минут.

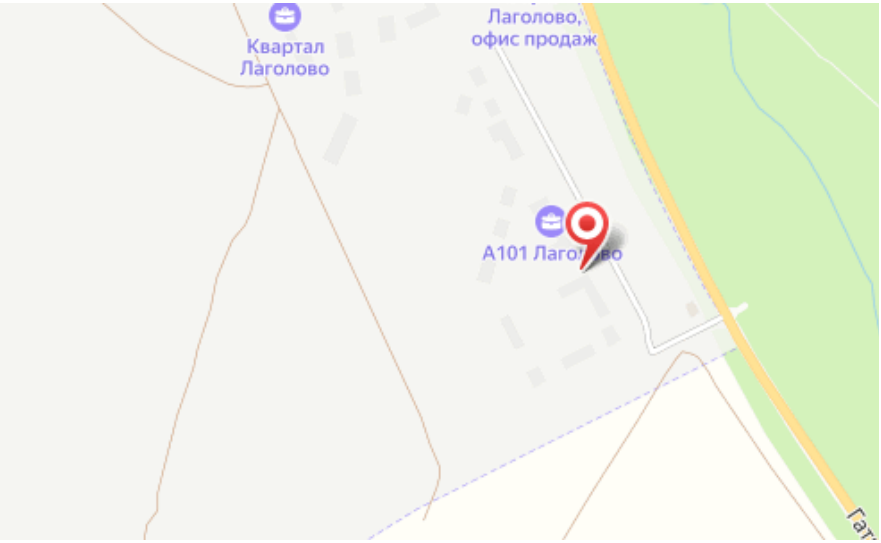

Название ЖК: **А101 Лаголово**
Срок сдачи год: **2025 г.**
Срок сдачи квартал: **3**

Идентификатор корпуса ЖК: **Корпус 1.2-3**
Стадия строительства: **строится**

Планировки

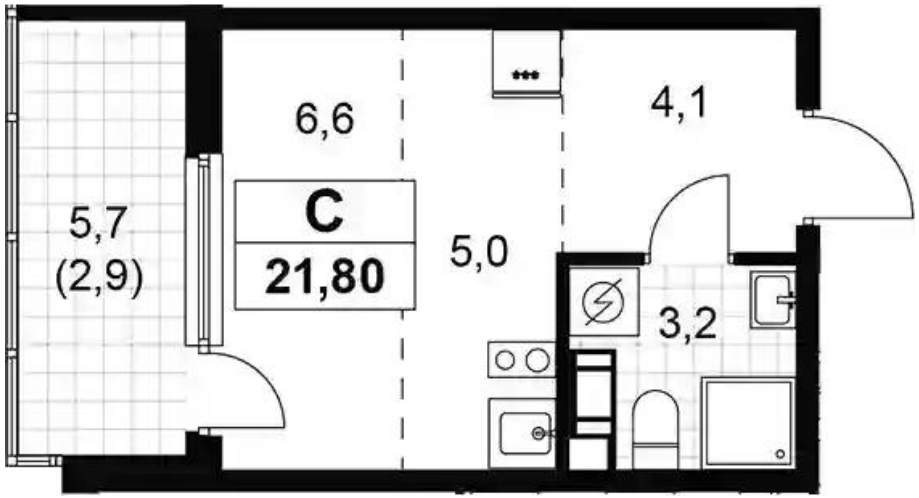

Студия

от ₽ 3 663 837

Количество комнат	Студия
Общая площадь	18.9 м²
Стоимость за м²	₽ 193 854
Жилая площадь	11.6 м²
Этаж	7
Этажей в доме	11
Тип санузла	Совмещенный

Планировки

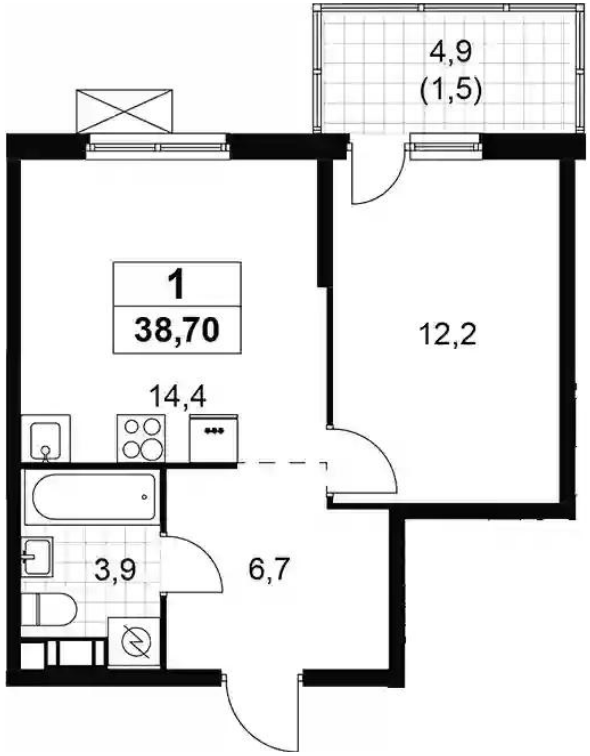

1-к.квартира

от ₽ 5 400 649

Количество комнат	1
Общая площадь	37.2 м²
Стоимость за м²	₽ 145 179
Жилая площадь	12.2 м²
Площадь кухни	14.4 м²
Этаж	5
Этажей в доме	11
Тип санузла	Совмещенный

Планировки

2-к.квартира

от ₽ 7 013 333

Количество комнат	2
Общая площадь	47.7 м²
Стоимость за м²	₽ 147 030
Жилая площадь	23.7 м²
Площадь кухни	9.7 м²
Этаж	2
Этажей в доме	11
Тип санузла	3

Планировки

3-к.квартира

от ₽ 9 239 690

Количество комнат	3
Общая площадь	62.1 м²
Стоимость за м²	₽ 148 787
Жилая площадь	34.1 м²
Площадь кухни	13 м²
Этаж	2
Этажей в доме	11
Тип санузла	3