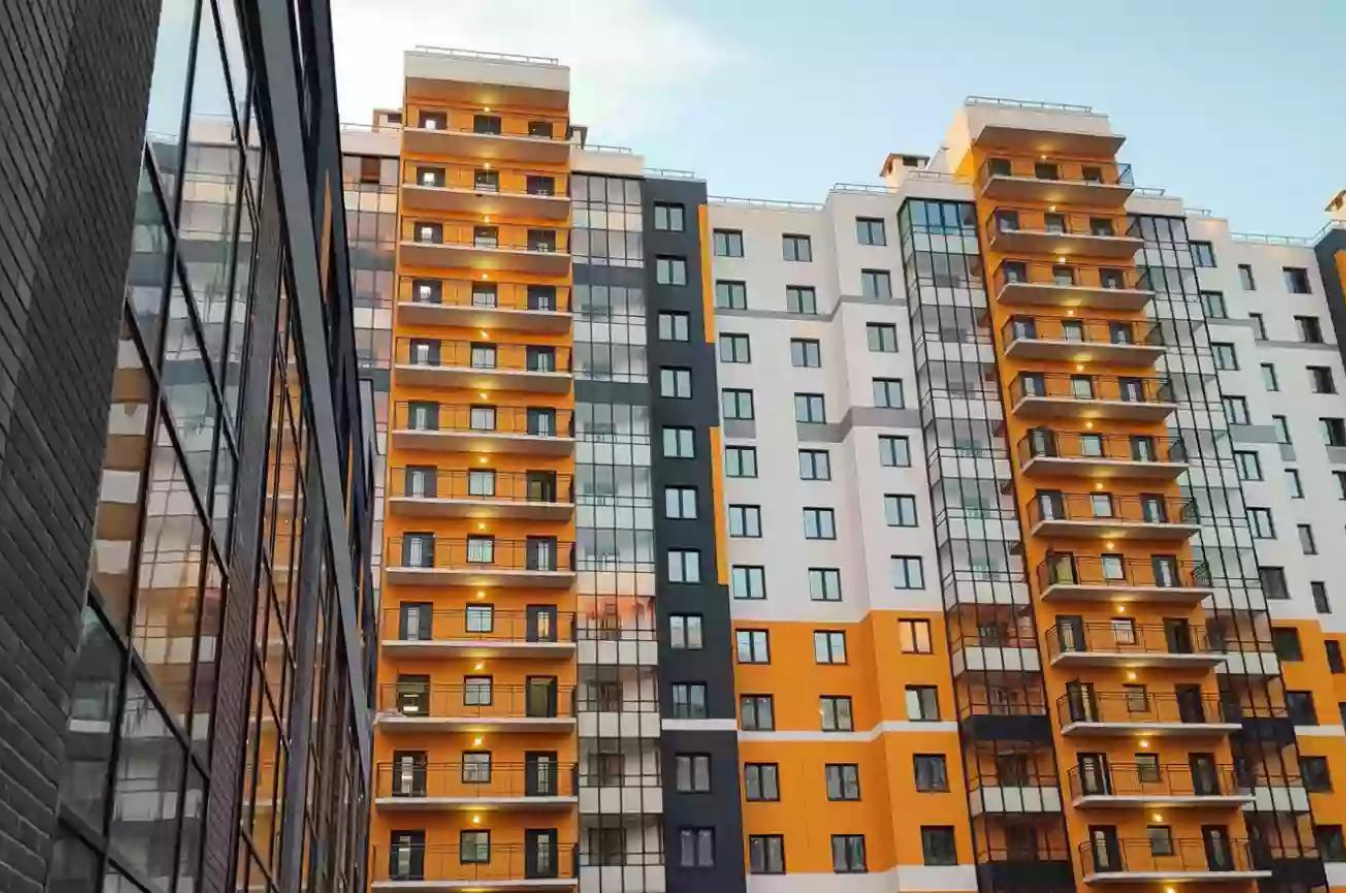

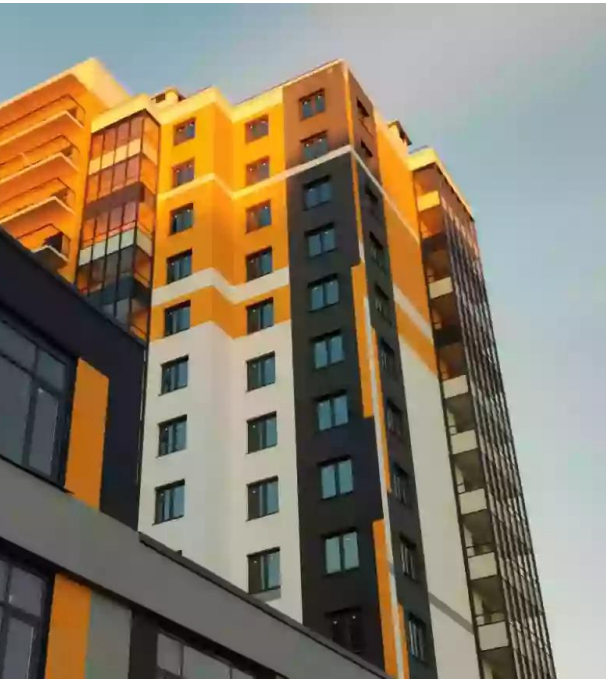

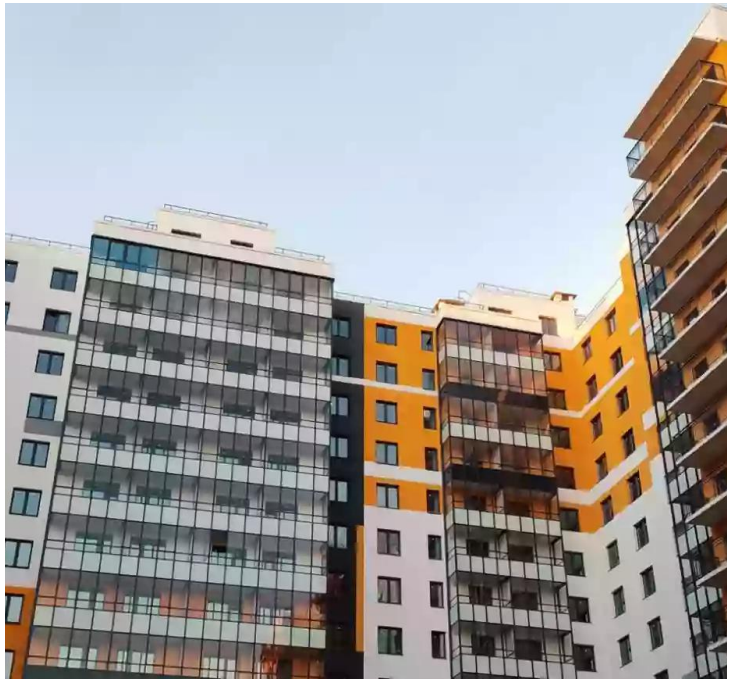

Продажа

Алексеевский квартал Корпус 10.5

Санкт-Петербург,

Санкт-Петербург, поселок Шушары,
Старорусский пр-кт

Купчино

₽ 9 460 400

Жилой комплекс «Алексеевский квартал» включает в себя 8 корпусов высотой 14 этажей. 3 дома спроектированы башенного типа, и 5 домов — многосекционные. На территории комплекса работает собственная котельная.
В ЖК представлены квартиры как классического типа, так и евроформата. Высота потолков составляет 2,7 метра. К покупке предложены квартиры без отделки.
В холлах домов выполнена дизайнерская отделка. На первых этажах находятся коммерческие помещения. В закрытых дворах установлены детские и спортивные площадки, высажены деревья и кустарники. Для автовладельцев предусмотрены подземные паркинги.
Жилой комплекс находится в Пушкинском районе. В пешей доступности есть детские сады, школа, городская поликлиника, магазины, аптеки. Метро «Купчино» и выезд на КАД находятся в 15 минутах транспортом.

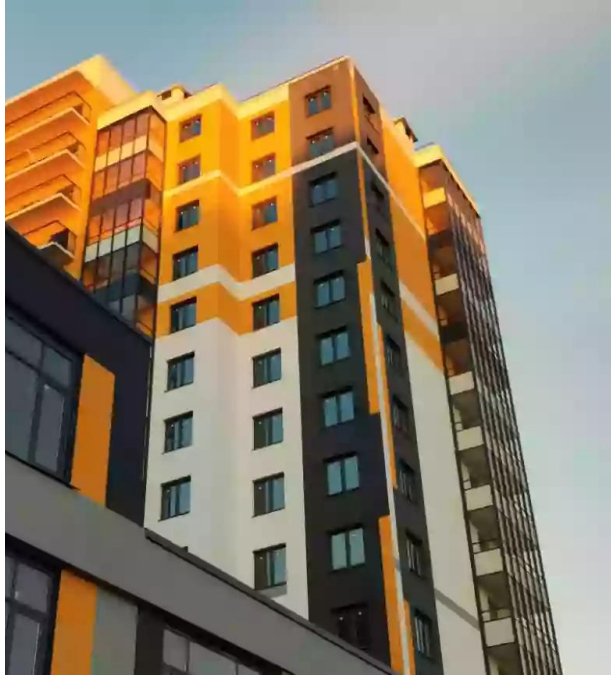

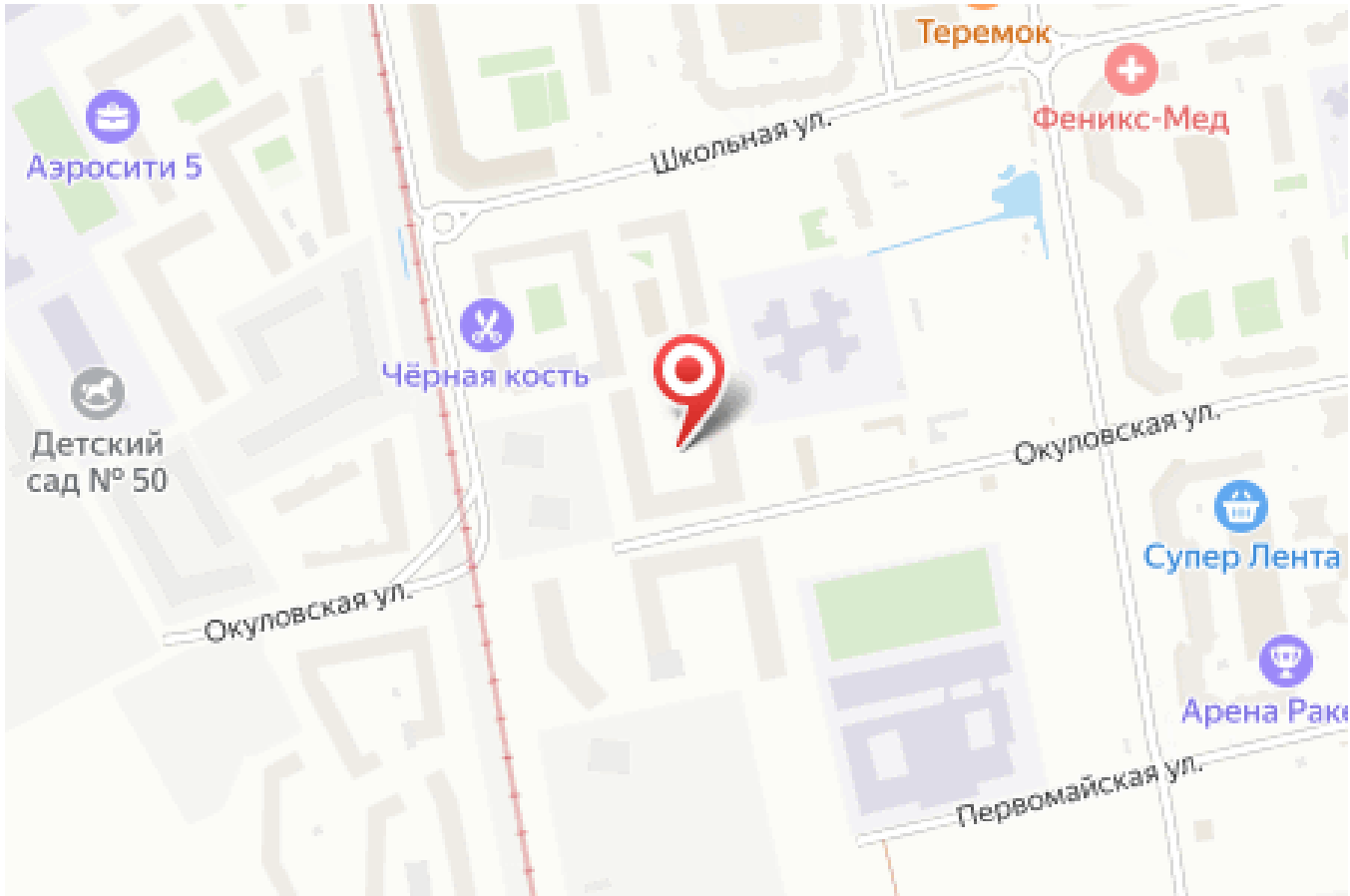

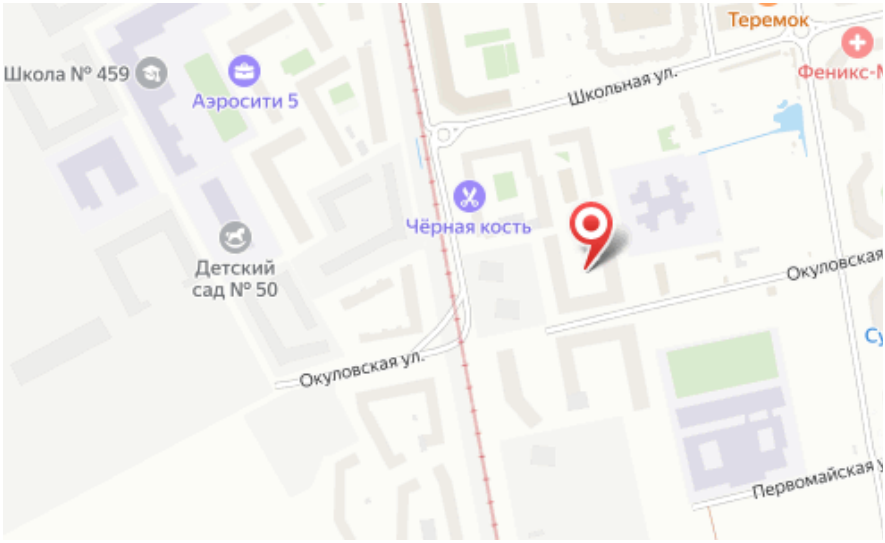

Название ЖК: **Алексеевский квартал**
Срок сдачи год: **2024 г.**
Стадия строительства: **строится**

Идентификатор корпуса ЖК: **Корпус 10.5**
Тип дома: **Монолитный**
Срок сдачи квартал: **4**