Продажа

Левитан Корпус 1

Санкт-Петербург,

Санкт-Петербург, г Мурино, ул Оборонная

Парнас
Девяткино

₽ 4 206 857

Жилой комплекс «Левитан» — это 1 корпус высотой в 22 этажа, всего в доме 12 секций. В оформлении фасадов используется штукатурка белого цвета с яркими цветными элементами. Проект реализован по концепции «безбарьерная среда». В каждой секции на первом этаже оборудовано помещение для размещения детских колясок, велосипедов и самокатов.

В жилом комплексе «Левитан» предложено множество планировочных решений: в наличии квартиры, как классического типа, так и европланировки. Балконы и лоджии имеют панорамное остекление. Из окон квартир открываются завораживающие виды на воду и зеленые просторы.

Двор, свободный от автомобилей, обеспечен двумя игровыми площадками для детей разных возрастов, а также комплексом с тренажерами и спортивными снарядами для занятий уличной гимнастикой и физкультурой. На огороженная территории предусмотрены газоны и места для прогулок, удобные скамейки и мощеные дорожки, зоны для выгула домашних животных. Рядом с домом построен отдельно стоящий многоуровневый паркинг. На первых этажах комплекса размещены коммерческие помещения.

ЖК «Левитан» расположен на живописном берегу реки Охта в окружении многолетних лиственных деревьев. В 50 метрах от комплекса находится набережная и территория для прогулок, в пешей доступности есть зоны для барбекю, магазины, аптеки, медицинские центры, спортклуб, зоомагазины, автосервисы и автомойки, детский сад, Муринский парк и метро «Девяткино». До знаменитого горнолыжного курорта и базы отдыха «Охта Парк» — менее 15 км.

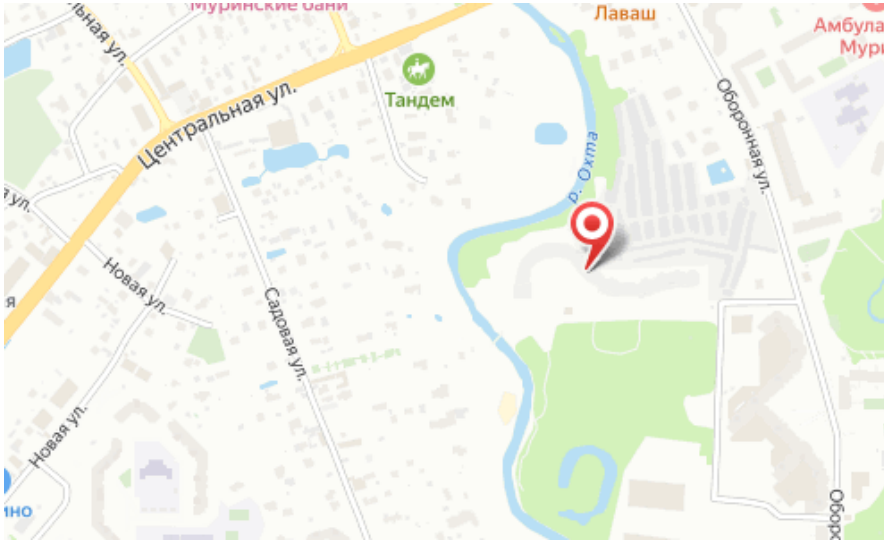

Название ЖК: **Левитан**
Срок сдачи год: **2024 г.**
Стадия строительства: **строится**

Идентификатор корпуса ЖК: **Корпус 1**
Тип дома: **Монолитный**
Срок сдачи квартал: **4**

Планировки

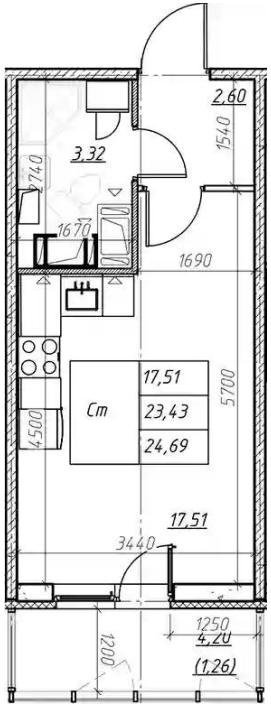

Студия

от ₽ 4 206 857

Количество комнат	Студия
Общая площадь	23.43 м²
Стоимость за м²	₽ 179 550
Жилая площадь	17.51 м²
Этаж	20
Этажей в доме	22
Тип санузла	Совмещенный

Планировки

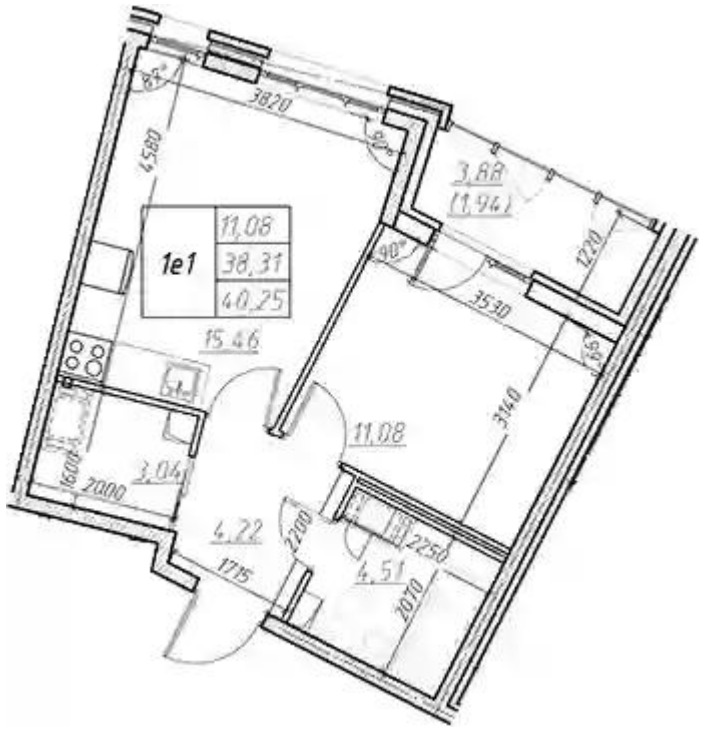

1-к.квартира

от ₽ 5 591 345

Количество комнат	1
Общая площадь	38.31 м²
Стоимость за м²	₽ 145 950
Жилая площадь	11.08 м²
Площадь кухни	15.46 м²
Этаж	1
Этажей в доме	22
Тип санузла	Совмещенный

Планировки

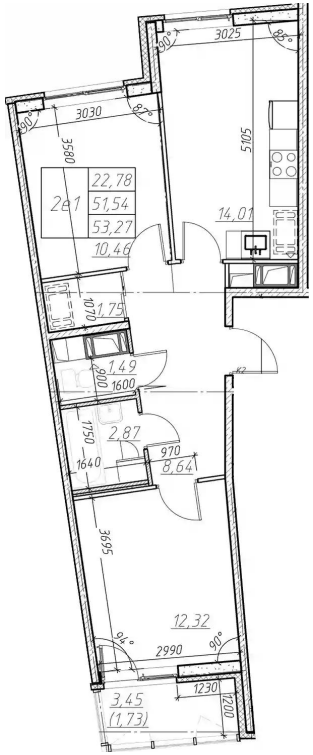

2-к.квартира

от ₽ 7 684 614

Количество комнат	2
Общая площадь	51.54 м²
Стоимость за м²	₽ 149 100
Жилая площадь	22.78 м²
Площадь кухни	14.01 м²
Этаж	15
Этажей в доме	22
Тип санузла	Раздельный

Планировки

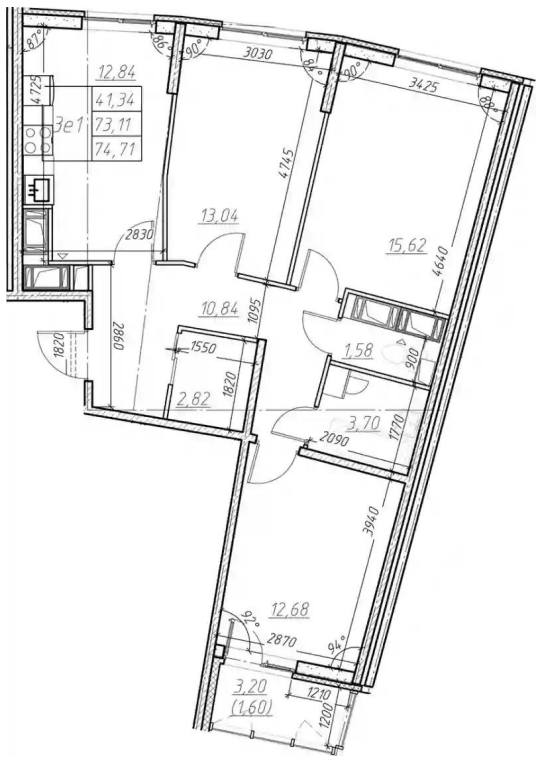

3-к.квартира

от ₽ 10 209 812

Количество комнат	3
Общая площадь	73.11 м²
Стоимость за м²	₽ 139 650
Жилая площадь	41.34 м²
Площадь кухни	12.84 м²
Этаж	19
Этажей в доме	22
Тип санузла	Раздельный